



Gerência Municipal de Endemias
Secretaria Municipal de Saúde de Ipixuna

Malariômetro - 2023

#EliminamaláriaipixunaAM
#Ipixunaseemmalária

IPIXUNA-AM



SÉRIE HISTÓRICA DE CASOS DE MALÁRIA

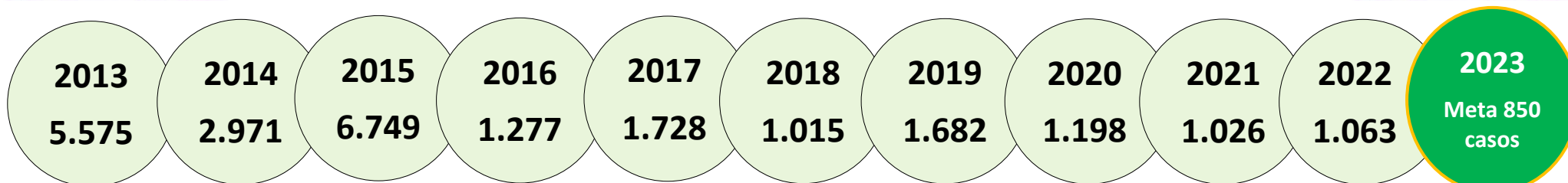

META ALCANÇADA COM SUCESSO!!! PARABÉNS EQUIPE NOTA 10

Monitoramento de casos:

Ano	JAN	FEV	MAR	ABR	MAI	JUN	JUL	AGO	SET	OUT	NOV	DEZ	TOTAL DE CASOS
2023	28	31	24	20	38	109	104	81	55	73	54	55	672

REDUÇÃO

37%



ACRÉSCIMO

0%

Malária Vivax

Malária

Malária em área indígena

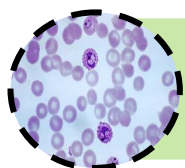

474

Espécie parasitária

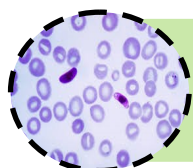

198

Espécie parasitária



257

P. Vivax

156

P. Falciparum

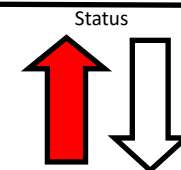

Status

Fonte: SEMSA/GME/SIVEP_Malária- Instrumento idealizado pelo apoiador Marcio Fabiano / Dados atualizados em 18/01/2024

