

FACHADA 03
ESCALA 1/100

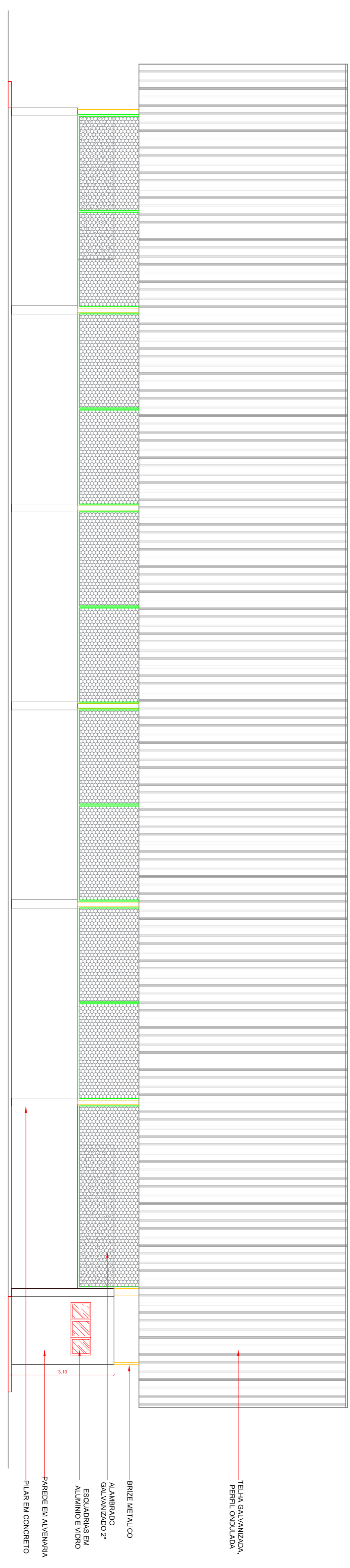

FACHADA 02
ESCALA 1/100

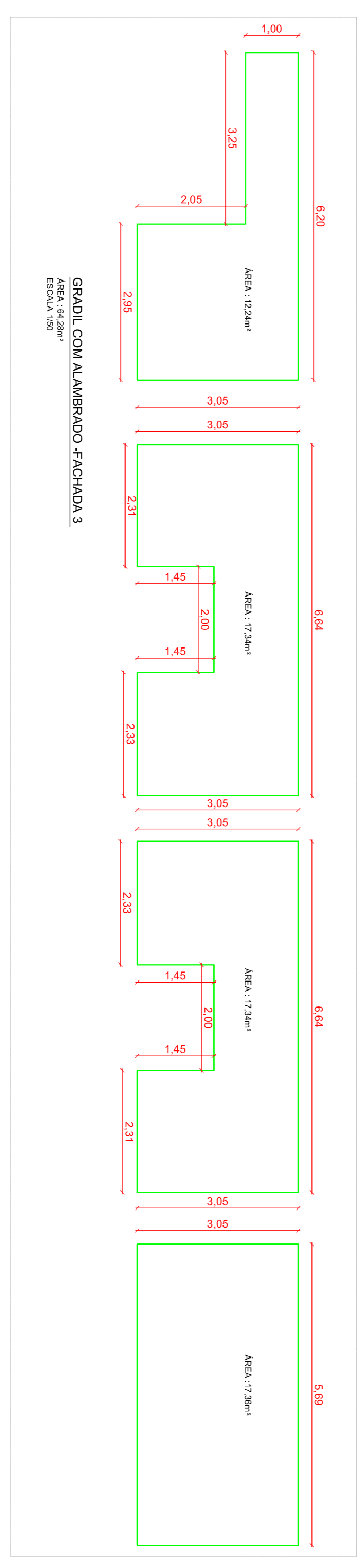

GRADIL COM ALUMBRADO - FACHADA 3
ÁREA: 184,99m²
ESCALA: 1/50

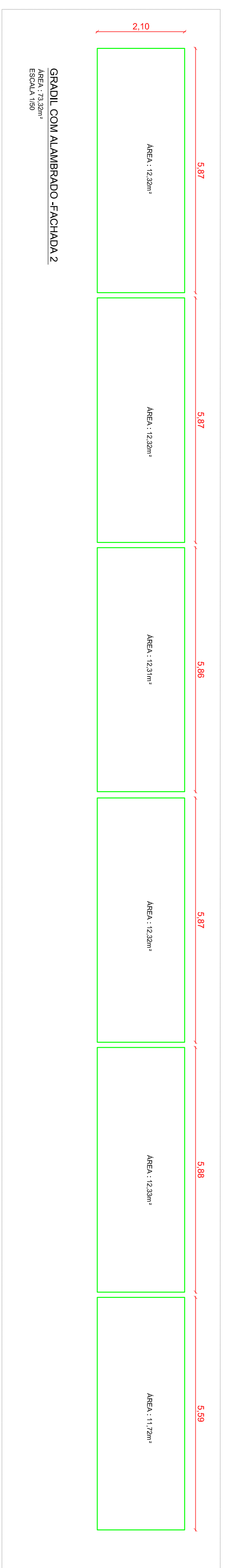

GRADIL COM ALUMBRADO - FACHADA 2
ÁREA: 73,20m²
ESCALA: 1/50

<p>ESTADO DO PARANÁ PREFEITURA MUNICIPAL DE ITUMBERA</p>		<p>TIPO ARQ</p>		<p>FOLHA 03</p>		<p>ART AN20230423816</p>	
<p>CONVENIENTE MUNICIPAL DE PROJEÇÃO</p>		<p>LOCAL: RUA RUA FRANCISCA ANJOS, S/Nº - BAIRRO EXTREMA</p>		<p>ÁREAS: ÁREA COM 1 = 491,72m² ÁREA COM 2 = 137,88m²</p>		<p>INDICAÇÕES: A B C D E F</p>	
<p>CONSTRUÇÃO DE COBERTURA E REVITALIZAÇÃO DE QUADRA POLIESPORTIVA - VISTAS</p>				<p>DATA: OUT / 2023</p>		<p>ESCALA: INDICADA</p>	
<p>AUTOR: ENG. CIVIL JHAMES R. MEDEROS</p>		<p>DESENHO: J. ANTONIA</p>		<p>DATA: OUT / 2023</p>		<p>ESCALA: INDICADA</p>	
<p>RESPONSÁVEL TÉCNICO: ENG. CIVIL JHAMES R. MEDEROS</p>		<p>DESENHO: MARIA DO SOCORRO DE PAULA OLIVEIRA</p>		<p>DATA: OUT / 2023</p>		<p>ESCALA: INDICADA</p>	
<p>PROFESSOR RESPONSÁVEL: ENG. CIVIL JHAMES R. MEDEROS</p>		<p>DESENHO: MARIA DO SOCORRO DE PAULA OLIVEIRA</p>		<p>DATA: OUT / 2023</p>		<p>ESCALA: INDICADA</p>	

Jhames Roberto Medeiros
 Engenheiro Civil
 CRP 108.000-0/2018

DIREITOS RESERVADOS - A REPRODUÇÃO OU REGISTRO EM QUALQUER MÍDIA ELETRÔNICA OU MECÂNICA SEM A PERMISSÃO DO AUTOR É PROIBIDA. O USUÁRIO DEVERÁ ASSUMIR A RESPONSABILIDADE POR QUALQUER USO NÃO AUTORIZADO.

1487771 DE 15/03/21