

INSTALAÇÃO ELÉTRICA
ESC.: 1/75

LEGENDA	QUANT.
○ 1x15w	14
○	08
○	01
○	04
○	04
○	04
○	01

OBS: A ligação da instalação elétrica vem direto do poste de rede pública para o quadro de energia da escola.

CONVENIENTE: PREFEITURA MUNICIPAL DE IPIXUNA/AM	LOCAL: COMUNIDADES SANTO ANTÔNIO, ACAUTUBA E CAMPINAS	TIPO ARQ	FOLHA 3/3	ART AUM20230-626624
OBRA: CONSTRUÇÃO DE 03 ESCOLAS DE MADEIRA COM 01 SALA DE AULA EM COMUNIDADES RURAIS DO MUNICÍPIO DE IPIXUNA/AM (INSTALAÇÕES HIDRAULICA, SANITARIA E ELETRICA)		ÁREAS: CONSTRUÍDA= 120,00m² COBERTURA= 143,00m²		
AUTOR: ENG. CIVIL JHAMES R. MEDEIROS		DATA: DEZ/ 2023		
DESENHO: J. ROCHA		DIM: METRO		
PREFEITO MUNICIPAL: MARIA DO SOCORRO DE PAULA OLIVEIRA		ESCALA: INDICADA		
RESPONSÁVEL TÉCNICO: ENG. CIVIL JHAMES R. MEDEIROS		MODIFICAÇÕES		
		A		
		B		
		C		
		D		
		E		
		F		

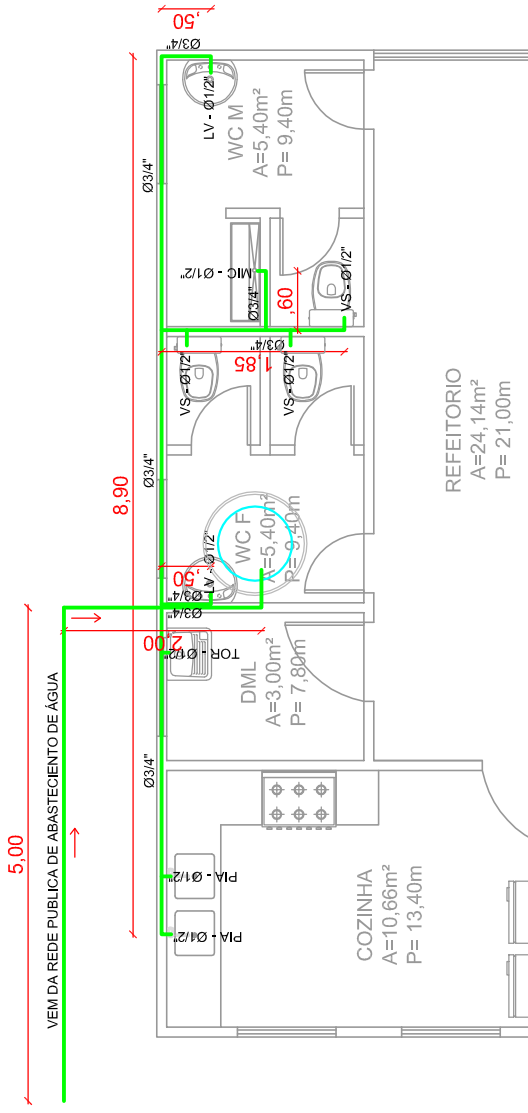

INSTALAÇÃO HIDRAULICA
ESC.: 1/75

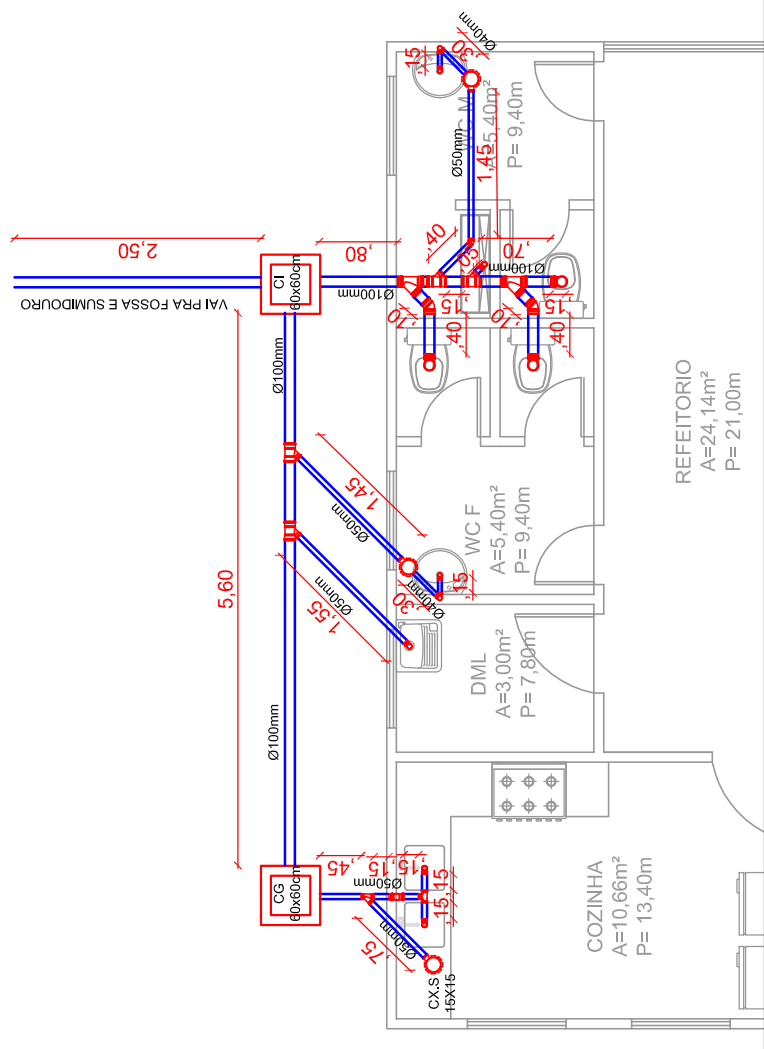

INSTALAÇÃO SANITÁRIA
ESC.: 1/75