

CORTE AA
ESC.: 1/75

VISTA 03
ESC.: 1/75

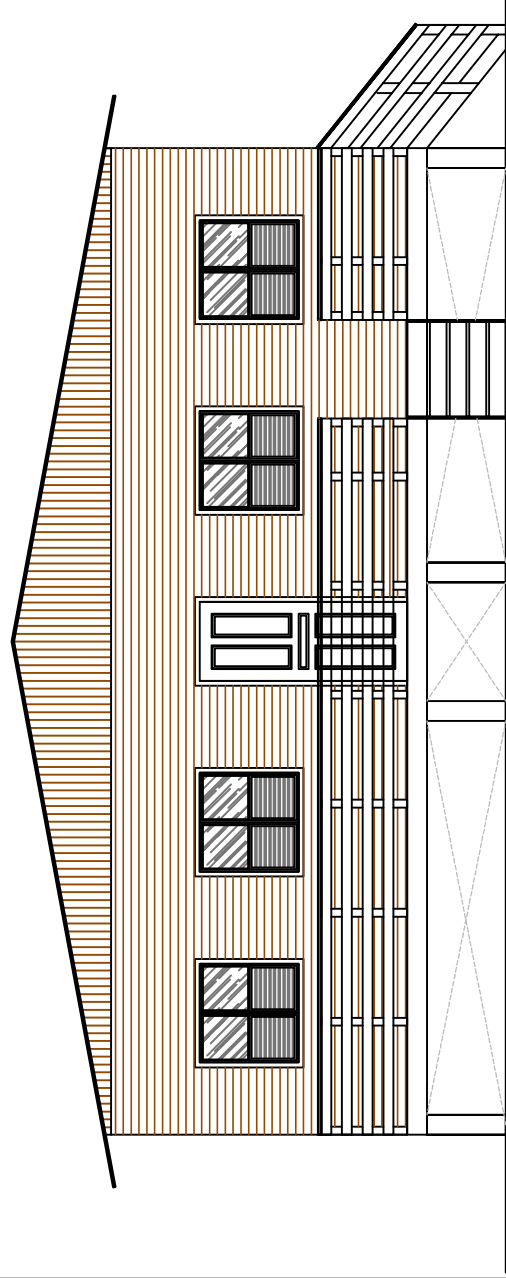

VISTA 01
ESC.: 1/75

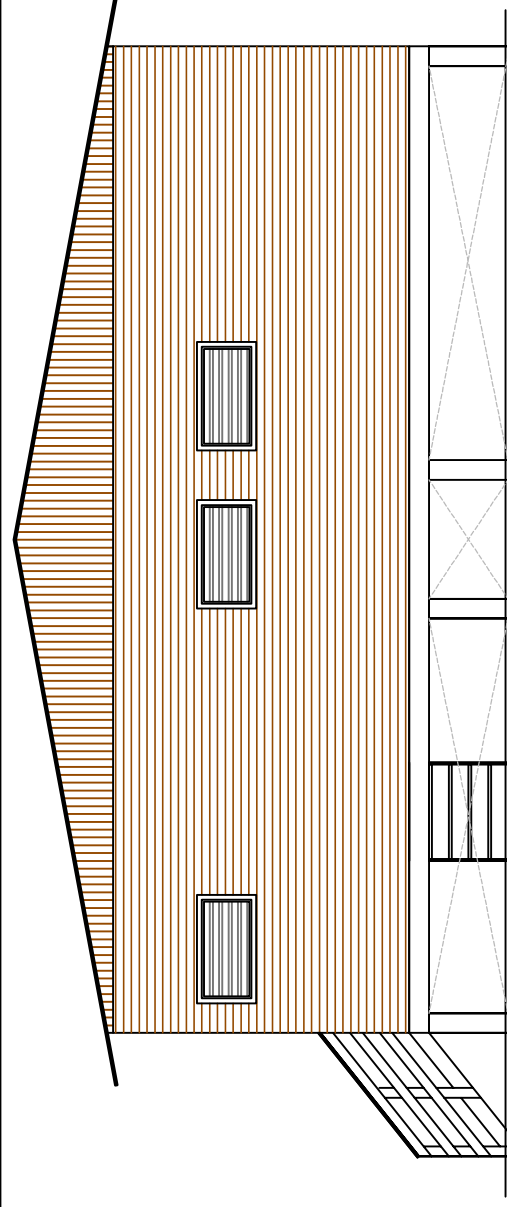
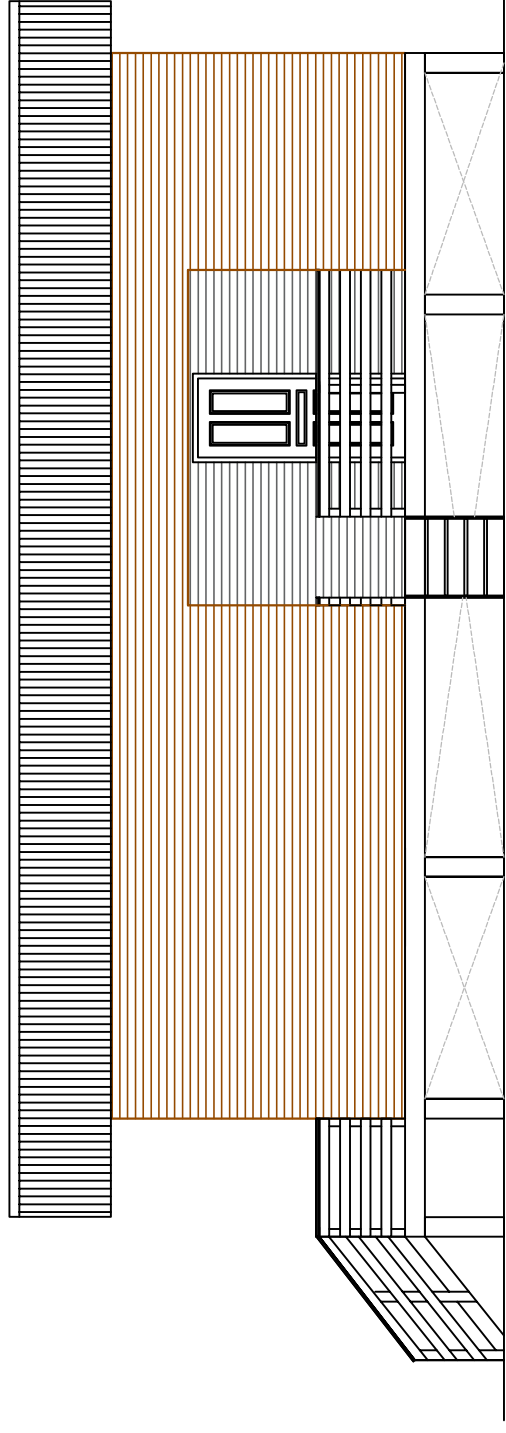

VISTA 04
ESC.: 1/75

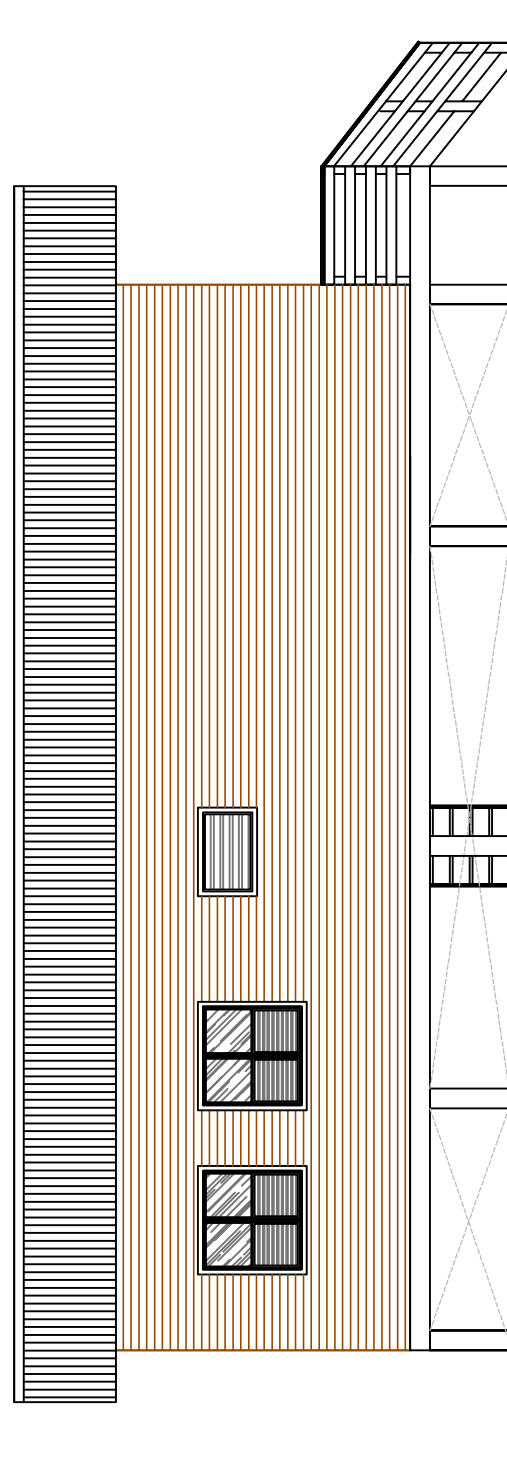

VISTA 02
ESC.: 1/75

ESTADO DO AMAPAZ PREFEITURA MUNICIPAL DE IPIXUNA		TIPO	FOLHA	ART
LOCAL: COMUNIDADES SANTO ANTÔNIO, ACATUBA E CAMPINAS		ARQ	2/3	AJ120230-026824
CONVENIENTE: PREFEITURA MUNICIPAL DE IPIXUNA		MODIFICAÇÕES		
OBRA: CONSTRUÇÃO DE 03 ESCOLAS DE MADEIRA COM 01 SALA DE AULA EM COMUNIDADES RURAIS DO MUNICÍPIO DE IPIXUNA/AM (CORTE E VISTAS 01,02,03 E 04)		ÁREAS: A CONSTRUIDA= 120,00m² B COBERTURA= 143,00m² C		
AUTOR: ENG. CIVIL JHAMES R. MEDEIROS		DATA: DEZ/ 2023		
DESENHO: J. ROCHA		DIM: METRO		
PREFEITO MUNICIPAL: MARIA DO SOCORRO DE PAULA OLIVEIRA		ESCALA: INDICADA		
RESPONSÁVEL TÉCNICO: ENG. CIVIL JHAMES R. MEDEIROS		F		