



ESTADO DO AMAZONAS
PREFEITURA MUNICIPAL DE IPIXUNA



PROJETO BÁSICO

RECUPERAÇÃO DE RUAS COM PAVIMENTAÇÃO
DE CONCRETO RÍGIDO

IPIXUNA / AMAZONAS

Junho / 2023

Av. Varcy Herculano s/nº - Centro - CEP: 69890-000 - Ipixuna, AM



PROJETO BÁSICO

De acordo com Art. 6º, Inciso IX da Lei n.º 8.666/93 e legislação em vigor.

1. APRESENTAÇÃO DO MUNICÍPIO

1.1 MUNICÍPIO

O município de Ipixuna é um município brasileiro do interior do estado do Amazonas, Região Norte do país. Pertencente à mesorregião do Sudoeste Amazonense e microrregião de Juruá, seu nome provém do Rio Ipixuna, um dos principais afluentes do Rio Juruá, com a extensão de cerca de 300 km. Em relação a capital Manaus, Ipixuna distancia-se desta por 1.380 km em linha reta, por via aérea. Sua extensão territorial de 12.109,77 km², possui uma população de 22.254 habitantes (IBGE 2010) e uma população estimada em 2016 (IBGE) de 27.587 habitantes.

1.2 ÁREAS DE ABRANGÊNCIA DO PROJETO

As áreas de interesse deste projeto compreendem as ruas discriminadas na tabela abaixo:

RUAS	COMPRIMENTO (m)	LARGURA (m)
Estrada José de Lemos	800,00	6,00
Avenida Morcy Barroso	180,00	6,00

1.3 LOCALIZAÇÃO

As obras serão executadas na zona urbana do município, conforme destacados abaixo e em relatório fotográfico com croquis de situação e localização das ruas.



Imagem 01: Mapa do município de Ipixuna, destacando os trechos das ruas contempladas no projeto.
Fonte: Adaptado do software Google Earth, junho/2023.



2. DADOS DA INSTITUIÇÃO

- **ENTIDADE PROPONENTE:** Prefeitura Municipal de Ipixuna – PMI;
- **CNPJ:** 04.191.078/0001-91;
- **ÓRGÃO:** Secretaria Municipal de Obras;
- **SECRETÁRIA DE SAÚDE:** Emanuel Sebastião de Paula;
- **ENDEREÇO:** Av. Varcy Herculano, S/N, Centro;
- **CEP:** 69.890-000 **U.F.:** AM

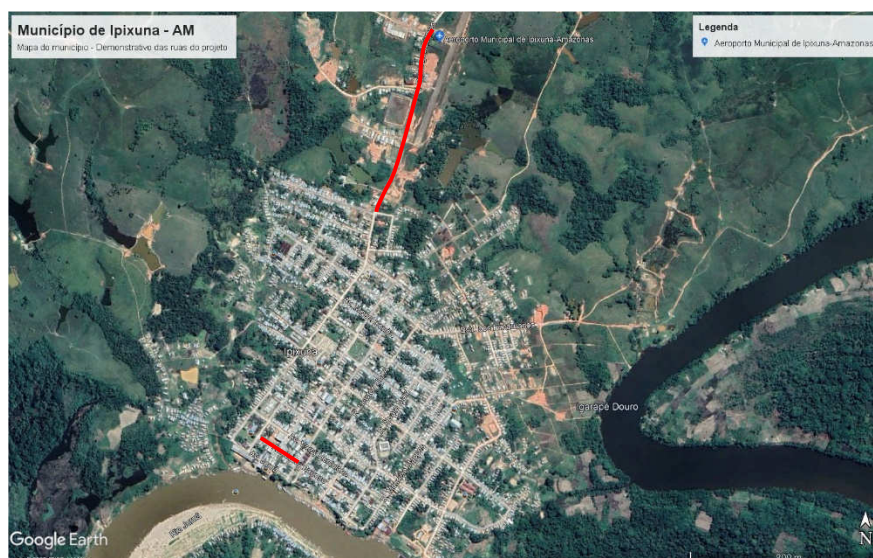
3. DESCRIÇÃO DO PROJETO

- **TÍTULO DO PROJETO:** Recuperação de ruas com pavimentação de concreto rígido;
- **LOCAL:** Logradouros situado na zona urbana do Município de Ipixuna – Amazonas;
- **VALOR:** R\$ 1.774.117,78 (Um milhão setecentos e setenta e quatro mil e cento e dezessete reais e setenta e oito centavos).
- **REGIME DE EXECUÇÃO:** Empreitada por preço global.

4. JUSTIFICATIVA DA PROPOSIÇÃO

A recuperação das ruas se faz necessário, pois os moradores sofrem constantemente com a lama no período das chuvas e com a poeira no período de estiagem, ocasionando problemas de saúde e também prejudica a trafegabilidade.

O número de acidentes ocasionados das vias contempladas no projeto tem aumentado, devido a quantidade de buracos ocasionados pela chuva e pelo tráfego de caminhões pesados. As vias com buracos causam, além de acidentes diversos, danos nos veículos que trafegam por elas, sendo um agravante a mais para os moradores do município.

A falta de calçada para pedestres, no trecho da Estrada José de Lemos, dificulta o tráfego dos pedestres, que por vezes se utilizam da via para andar lado a lado com veículos, gerando dessa forma um risco de acidente.

Com a execução deste projeto pretende-se melhorar a infraestrutura da cidade, oferecer melhores condições de vida para a população e também contribuir para o desenvolvimento econômico e social do local.

Desta forma, de maneira justa, o Município solicita a recuperação das vias, com execução de pavimentação em concreto, visando à trafegabilidade com o melhoramento da malha viária, cumprindo o direito básico de ir e vir do cidadão.

5. OBJETO

Contratação de empresa de prestação de serviços de obras e construções de engenharia para recuperação de vias com pavimentação de concreto rígido.



6. CRONOGRAMA DE EXECUÇÃO

Conforme “Ordem de Serviço” expedida pelo Gestor do órgão solicitante deste objeto. A Contratada deverá realizar os serviços solicitados conforme orientações determinadas por este órgão, obedecendo às especificações:

- **PRAZO PREVISTO PARA O SERVIÇO:** 90 (noventa) dias;
- **INÍCIO:** Os serviços iniciarão a partir da assinatura do contrato e emissão da ordem de serviço;
- **TÉRMINO:** Ao final de um período de 90 (noventa) dias após recebimento da ordem de serviço.

7. CRONOGRAMA DE DESEMBOLSO

O cronograma de desembolso dar-se-á conforme medições aprovadas pela CONTRATANTE, mediante a apresentação da respectiva Nota Fiscal, devidamente quitada e aprovada pelo responsável pela fiscalização dos serviços.

- **FORMA DE PAGAMENTO:** (x) Mensal (x) Medição
() Bimestral () Trimestral
() Semestral () Única e Global
- **VALOR ESTIMADO TOTAL** R\$ 1.774.117,78 (Um milhão setecentos e setenta e quatro mil e cento e dezessete reais e setenta e oito centavos); (valor c/ BDI 24,23% incluso no preço final).

8. DA HABILITAÇÃO

Para fins de habilitação nesta licitação, o licitante deverá apresentar a seguinte qualificação técnica:

- Possuir empresa habilitada para a prestação de serviços, objeto deste projeto básico, em situação regular;
- Possuir no quadro de funcionários responsável técnico graduado em Engenharia ou arquitetura.

9. DO ACOMPANHAMENTO E DA FISCALIZAÇÃO

1. Durante a vigência do contrato, a execução do objeto será acompanhada e fiscalizada por um fiscal responsável, a ser indicado pela Secretaria Municipal de Obras;

2. O gestor deste contrato terá, entre outras, as seguintes atribuições: expedir ordens de execução de serviços; proceder ao acompanhamento técnico da execução dos serviços; fiscalizar a execução do contrato quanto à qualidade desejada, inclusive quanto ao material de consumo e aos equipamentos utilizados; comunicar a CONTRATADA o descumprimento do contrato e indicar os procedimentos necessários ao seu correto cumprimento; solicitar a aplicação de sanções pelo descumprimento de cláusula contratual, atestar as notas fiscais para o efeito de pagamento; recusar



ESTADO DO AMAZONAS
PREFEITURA MUNICIPAL DE IPIXUNA



e devolver os serviços cuja execução não se verifique adequada estando em desacordo com as especificações;

3. A empresa contratada terá que disponibilizar: equipe, materiais e ferramentas para atender as demandas. (veículos leves, veículos caminhão de carroceria para transporte e remoção de materiais, equipamento de proteção individual e ferramentas);

4. Serviços a serem realizados eventualmente reposição e limpeza em caso de intempéries;

5. Os materiais necessários à prestação de serviços serão de responsabilidade da CONTRATADA;

6. As máquinas e equipamentos utilizados não poderão soltar nenhum tipo de resíduos (óleo, graxa ou combustível) no solo ou na pista de pouso e pisos; soltar fumaças ou cheiro que demonstrem falta de manutenção; provocar ruídos que incomodem as pessoas que estão trabalhando ou circulando pelo local;

7. A CONTRATADA deverá tomar as precauções necessárias quanto à proteção de funcionários, pedestres, veículos e imóveis, evitando que eventuais resíduos possam causar prejuízo;

8. A CONTRATADA deverá fornecer a mão de obra e todo o material, equipamentos e utensílios, incluindo sacos plásticos para acondicionamento dos resíduos;

9. A responsabilidade quanto ao comportamento dos funcionários em serviço, compreendendo o relacionamento pessoal com qualquer pessoa que estiver presente nos locais atendidos, possíveis quebras, avarias, furtos e inutilização de qualquer objeto ou bem público causado pelo uso de material inadequado caberá à empresa CONTRATADA que deverá efetuar o ressarcimento total pelo dano causado;

10. A empresa CONTRATADA deverá deixar em perfeitas condições de limpeza, ocupação e uso os locais onde forem realizados os serviços;

11. A empresa CONTRATADA deverá oferecer um número telefônico fixo ou móvel ou fax, objetivando a comunicação rápida e um endereço eletrônico para eventuais comunicações;

12. Todas as despesas na prestação dos serviços, como manutenção, combustível, seguros, encargos sociais e trabalhistas e danos a terceiros, ocorrerão por conta da empresa CONTRATADA;

13. Os funcionários deverão apresentar-se em serviço devidamente uniformizados e com crachá de identificação, com equipamentos de segurança EPI's, luvas, botas (botinas) e demais equipamentos que se fizerem necessários, sem ônus para a CONTRATANTE;

14. É de responsabilidade da CONTRATADA o respeito às leis ambientais vigentes;



10. ASSINATURAS E CARIMBOS DOS RESPONSÁVEIS

10.1 ASSINATURA E CARIMBO DO ENG. RESPONSÁVEL PELO PROJETO

10.2 ASSINATURA E CARIMBO DA RESPONSÁVEL PELA PROPOSIÇÃO

Solicitamos vossa autorização.

11. AUTORIZAÇÃO

APROVO (Inciso I, § 2º art. 7º da Lei nº 8.666/93).

Prefeita Municipal de Ipixuna/AM

Ipixuna, _____ de _____ de 2023.



ESTADO DO AMAZONAS
PREFEITURA MUNICIPAL DE IPIXUNA



PLANILHA ORÇAMENTÁRIA



PREFEITURA MUNICIPAL DE IPIXUNA
JUNTOS POR UM NOVO TEMPO

ESTADO DO AMAZONAS
PREFEITURA MUNICIPAL DE IPIXUNA

Av. Varcy Herculano, s/n, Centro - CEP:69.890-000 - Ipixuna / AM



Obra
RECUPERAÇÃO DE VIAS PÚBLICAS COM PAVIMENTO DE CONCRETO

Bancos
SINAPI - 04/2023 - Amazonas
SEINFRA - 027 - Ceará

B.D.I.
24,23%

Encargos Sociais
Desonerado: embutido nos preços unitário dos insumos de mão de obra, de acordo com as bases.

Planilha Orçamentária Resumida

Item		Total	Peso (%)
1	SERVIÇOS PRELIMINARES	25.690,37	1,45 %
2	ADMINISTRAÇÃO DA OBRA	81.563,95	4,60 %
3	TRABALHO EM TERRA	593.774,16	33,47 %
4	PAVIMENTAÇÃO EM CONCRETO	848.712,95	47,84 %
5	CALÇADA ESTRADA JOSÉ DE LEMOS, LARGURA 1,50 M, COMPRIMENTO 668,00 M (APENAS LADO ESQUERDO)	205.343,13	11,57 %
5.1	SERVIÇOS PRELIMINARES	3.496,98	0,20 %
5.2	MOVIMENTO DE TERRA	23.972,04	1,35 %
5.3	URBANIZAÇÃO - CALÇADAS	177.874,11	10,03 %
6	OBRA DE ARTE CORRENTE E DRENAGEM (02 PONTOS NA RUA ESTRADA JOSÉ DE LEMOS)	19.033,22	1,07 %

Total sem BDI

1.428.189,90

Total do BDI

345.927,88

Total Geral

1.774.117,78

Responsável técnico



ESTADO DO AMAZONAS
PREFEITURA MUNICIPAL DE IPIXUNA

Av. Varcy Herculano, s/n, Centro - CEP:69.890-000 - IPIXUNA / AM



Obra
RECUPERAÇÃO DE VIAS PÚBLICAS COM PAVIMENTO DE CONCRETO

B.D.I.
24,23%

Bancos
SINAPI - 04/2023 - Amazonas
SEINFRA - 027 - Ceará

Encargos Sociais
Desonerado: embutido nos preços
unitário dos insumos de mão de obra,
de acordo com as bases.

Planilha Orçamentária Sintética

Item	Código	Banco	Descrição	Und	Quant.	Valor Unit	Valor Unit com BDI	Total	Peso (%)
1			SERVIÇOS PRELIMINARES					25.690,37	1,45 %
1.1	103689	SINAPI	FORNECIMENTO E INSTALAÇÃO DE PLACA DE OBRA COM CHAPA GALVANIZADA E ESTRUTURA DE MADEIRA. AF_03/2022_PS	m²	3,60	301,21	374,19	1.347,08	0,08 %
1.2	93208	SINAPI	EXECUÇÃO DE ALMOXARIFADO EM CANTEIRO DE OBRA EM CHAPA DE MADEIRA COMPENSADA, INCLUSO PRATELEIRAS. AF_02/2016	m²	18,00	898,85	1.116,64	20.099,52	1,13 %
1.3	93213	SINAPI	EXECUÇÃO DE SANITÁRIO E VESTIÁRIO EM CANTEIRO DE OBRA EM ALVENARIA, NÃO INCLUSO MOBILIÁRIO. AF_02/2016	m²	3,00	1.138,69	1.414,59	4.243,77	0,24 %
2			ADMINISTRAÇÃO DA OBRA					81.563,95	4,60 %
2.1	CCU 79	Próprio	ADMINISTRAÇÃO DE OBRA (03 MESES)	UN	1,00	65.655,60	81.563,95	81.563,95	4,60 %
3			TRABALHO EM TERRA					593.774,16	33,47 %
3.1	98525	SINAPI	LIMPEZA MECANIZADA DE CAMADA VEGETAL, VEGETAÇÃO E PEQUENAS ÁRVORES (DIÂMETRO DE TRONCO MENOR QUE 0,20 M), COM TRATOR DE ESTEIRAS.AF_05/2018	m²	5.880,00	0,35	0,43	2.528,40	0,14 %
3.2	72900	SINAPI	TRANSPORTE DE ENTULHO COM CAMINHÃO BASCULANTE 6 M3, RODOVIA PAVIMENTADA, DMT 0,5 A 1,0 KM	m³	1.764,00	7,39	9,18	16.193,52	0,91 %
3.3	101116	SINAPI	ESCAVAÇÃO HORIZONTAL EM SOLO DE 1A CATEGORIA COM TRATOR DE ESTEIRAS (170HP/LÂMINA: 5,20M3). AF_07/2020	m³	1.764,00	2,07	2,57	4.533,48	0,26 %
3.4	100980	SINAPI	CARGA, MANOBRA E DESCARGA DE SOLOS E MATERIAIS GRANULARES EM CAMINHÃO BASCULANTE 18 M³ - CARGA COM ESCAVADEIRA HIDRÁULICA (CAÇAMBA DE 1,20 M³ / 155 HP) E DESCARGA LIVRE (UNIDADE: M3). AF_07/2020	m³	1.764,00	5,81	7,21	12.718,44	0,72 %
3.5	94309	SINAPI	ATERRO MECANIZADO DE VALA COM ESCAVADEIRA HIDRÁULICA (CAPACIDADE DA CAÇAMBA: 0,8 M³ / POTÊNCIA: 111 HP), LARGURA ATÉ 1,5 M, PROFUNDIDADE DE 4,5 A 6,0 M, COM SOLO ARGILLO-ARENOSO. AF_05/2016	m³	1.764,00	57,55	71,49	126.108,36	7,11 %
3.6	100573	SINAPI	EXECUÇÃO E COMPACTAÇÃO DE BASE E OU SUB-BASE PARA PAVIMENTAÇÃO DE SOLO (PREDOMINANTEMENTE ARGILOSO) BRITA - 50/50 - EXCLUSIVE SOLO, ESCAVAÇÃO, CARGA E TRANSPORTE. AF_11/2019	m³	1.764,00	188,60	234,29	413.287,56	23,30 %
3.7	100576	SINAPI	REGULARIZAÇÃO E COMPACTAÇÃO DE SUBLEITO DE SOLO PREDOMINANTEMENTE ARGILOSO. AF_11/2019	m²	5.880,00	2,52	3,13	18.404,40	1,04 %
4			PAVIMENTAÇÃO EM CONCRETO					848.712,95	47,84 %
4.1	C3931	SEINFRA	SUB BASE/BASE DE SOLO CAL (4%) (S/TRANSP)	m³	1.176,00	81,17	100,83	118.576,08	6,68 %
4.2	97114	SINAPI	EXECUÇÃO DE JUNTAS DE CONTRAÇÃO PARA PAVIMENTOS DE CONCRETO. AF_04/2022	M	1.960,00	0,33	0,40	784,00	0,04 %
4.3	94964	SINAPI	CONCRETO FCK = 20MPA, TRAÇO 1:2,7:3 (EM MASSA SECA DE CIMENTO/ AREIA MÉDIA/ BRITA 1) - PREPARO MECÂNICO COM BETONEIRA 400 L. AF_05/2021	m³	735,00	706,44	877,61	645.043,35	36,36 %
4.5	92880	SINAPI	CORTE E DOBRA DE AÇO CA-25, DIÂMETRO DE 20,0 MM. AF_06/2022	KG	4.617,17	14,70	18,26	84.309,52	4,75 %
5			CALÇADA ESTRADA JOSÉ DE LEMOS, LARGURA 1,50 M, COMPRIMENTO 668,00 M (APENAS LADO ESQUERDO)					205.343,13	11,57 %
5.1			SERVIÇOS PRELIMINARES					3.496,98	0,20 %



ESTADO DO AMAZONAS
PREFEITURA MUNICIPAL DE IPIXUNA

Av. Varcy Herculano, s/n, Centro - CEP:69.890-000 - IPIXUNA / AM



Obra
RECUPERAÇÃO DE VIAS PÚBLICAS COM PAVIMENTO DE CONCRETO

B.D.I.
24,23%

Bancos
SINAPI - 04/2023 - Amazonas
SEINFRA - 027 - Ceará

Encargos Sociais
Desonerado: embutido nos preços
unitário dos insumos de mão de obra,
de acordo com as bases.

Planilha Orçamentária Sintética

Item	Código	Banco	Descrição	Und	Quant.	Valor Unit	Valor Unit com BDI	Total	Peso (%)
5.1.1	98524	SINAPI	LIMPEZA MANUAL DE VEGETAÇÃO EM TERRENO COM ENXADA.AF_05/2018	m²	1.002,00	2,81	3,49	3.496,98	0,20 %
5.2			MOVIMENTO DE TERRA					23.972,04	1,35 %
5.2.1	90082	SINAPI	ESCAVAÇÃO MECANIZADA DE VALA COM PROF. ATÉ 1,5 M (MÉDIA MONTANTE E JUSANTE/UMA COMPOSIÇÃO POR TRECHO), ESCAVADEIRA (0,8 M3), LARG. DE 1,5 M A 2,5 M, EM SOLO DE 1A CATEGORIA, EM LOCAIS COM ALTO NÍVEL DE INTERFERÊNCIA. AF_02/2021	m³	400,80	10,96	13,61	5.454,88	0,31 %
5.2.2	100576	SINAPI	REGULARIZAÇÃO E COMPACTAÇÃO DE SUBLEITO DE SOLO PREDOMINANTEMENTE ARGILOSO. AF_11/2019	m²	1.002,00	2,52	3,13	3.136,26	0,18 %
5.2.3	94319	SINAPI	ATERRO MANUAL DE VALAS COM SOLO ARGILO-ARENOSO E COMPACTAÇÃO MECANIZADA. AF_05/2016	m³	153,64	80,59	100,11	15.380,90	0,87 %
5.3			URBANIZAÇÃO - CALÇADAS					177.874,11	10,03 %
5.3.1	94273	SINAPI	ASSENTAMENTO DE GUIA (MEIO-FIO) EM TRECHO RETO, CONFECCIONADA EM CONCRETO PRÉ-FABRICADO, DIMENSÕES 100X15X13X30 CM (COMPRIMENTO X BASE INFERIOR X BASE SUPERIOR X ALTURA). PARA VIAS URBANAS (USO VIÁRIO). AF_06/2016	M	650,00	47,98	59,60	38.740,00	2,18 %
5.3.2	94287	SINAPI	EXECUÇÃO DE SARJETA DE CONCRETO USINADO, MOLDADA IN LOCO EM TRECHO RETO, 30 CM BASE X 10 CM ALTURA. AF_06/2016	M	650,00	50,92	63,25	41.112,50	2,32 %
5.3.3	94274	SINAPI	ASSENTAMENTO DE GUIA (MEIO-FIO) EM TRECHO CURVO, CONFECCIONADA EM CONCRETO PRÉ-FABRICADO, DIMENSÕES 100X15X13X30 CM (COMPRIMENTO X BASE INFERIOR X BASE SUPERIOR X ALTURA). PARA VIAS URBANAS (USO VIÁRIO). AF_06/2016	M	18,00	51,79	64,33	1.157,94	0,07 %
5.3.4	94288	SINAPI	EXECUÇÃO DE SARJETA DE CONCRETO USINADO, MOLDADA IN LOCO EM TRECHO CURVO, 30 CM BASE X 10 CM ALTURA. AF_06/2016	M	18,00	61,08	75,87	1.365,66	0,08 %
5.3.5	C0074	SEINFRA	ALVENARIA DE TIJOLO CERÂMICO FURADO (9x19x19)cm C/ARGAMASSA MISTA DE CAL HIDRATADA ESP=20 cm	m²	53,44	104,76	130,14	6.954,68	0,39 %
5.3.7	94990	SINAPI	EXECUÇÃO DE PASSEIO (CALÇADA) OU PISO DE CONCRETO COM CONCRETO MOLDADO IN LOCO, FEITO EM OBRA, ACABAMENTO CONVENCIONAL, NÃO ARMADO. AF_08/2022	m³	70,14	1.016,17	1.262,38	88.543,33	4,99 %
6			OBRA DE ARTE CORRENTE E DRENAGEM (02 PONTOS NA ESTRADA JOSÉ DE LEMOS)					19.033,22	1,07 %
6.1	90099	SINAPI	ESCAVAÇÃO MECANIZADA DE VALA COM PROF. ATÉ 1,5 M (MÉDIA MONTANTE E JUSANTE/UMA COMPOSIÇÃO POR TRECHO), RETROESCAV. (0,26 M3), LARG. MENOR QUE 0,8 M, EM SOLO DE 1A CATEGORIA, EM LOCAIS COM ALTO NÍVEL DE INTERFERÊNCIA. AF_02/2021	m³	24,00	15,67	19,46	467,04	0,03 %
6.2	73723	SINAPI	ASSENTAMENTO DE TUBOS DE CONCRETO DIAMETRO = 500MM, SIMPLES OU ARMADO, JUNTA EM ARGAMASSA 1:3 CIMENTO:AREIA	M	16,00	54,40	67,58	1.081,28	0,06 %
6.3	102750	SINAPI	BOCA PARA BUEIRO SIMPLES TUBULAR D = 60 CM EM CONCRETO, ALAS COM ESCONSIDADE DE 30°, INCLUINDO FÔRMAS E MATERIAIS. AF_07/2021	UN	4,00	3.336,35	4.144,74	16.578,96	0,93 %



ESTADO DO AMAZONAS
PREFEITURA MUNICIPAL DE IPIXUNA
Av. Varcy Herculano, s/n, Centro - CEP:69.890-000 - Ipixuna / AM



Obra
RECUPERAÇÃO DE VIAS PÚBLICAS COM PAVIMENTO DE CONCRETO

B.D.I.
24,23%

Bancos
SINAPI - 04/2023 - Amazonas
SEINFRA - 027 - Ceará

Encargos Sociais
Desonerado: embutido nos preços unitário dos insumos de mão de obra, de acordo com as bases.

Planilha Orçamentária Sintética

Item	Código	Banco	Descrição	Und	Quant.	Valor Unit	Valor Unit com BDI	Total	Peso (%)
6.4	93382	SINAPI	REATERRO MANUAL DE VALAS COM COMPACTAÇÃO MECANIZADA. AF 04/2016	m³	20,86	34,96	43,43	905,94	0,05 %

Total sem BDI 1.428.189,90
Total do BDI 345.927,88
Total Geral 1.774.117,78

Responsável técnico



ESTADO DO AMAZONAS
PREFEITURA MUNICIPAL DE IPIXUNA



CRONOGRAMA FÍSICO-FINANCEIRO



ESTADO DO AMAZONAS
 PREFEITURA MUNICIPAL DE IPIXUNA
 Av. Varcy Herculano, s/n, Centro - CEP:69.890-000 - IPIXUNA / AM



Obra RECUPERAÇÃO DE VIAS PÚBLICAS COM PAVIMENTO DE CONCRETO	B.D.I. 24,23%	Bancos SINAPI - 04/2023 - Amazonas SEINFRA - 027 - Ceará	Encargos Sociais Desonerado: embutido nos preços unitário dos insumos de mão de obra, de acordo com as bases.
---	-------------------------	---	---

Cronograma Físico e Financeiro

Item	Descrição	Total Por Etapa	30 DIAS	60 DIAS	90 DIAS
1	SERVIÇOS PRELIMINARES	100,00% 25.690,37	100,00% 25.690,37		
2	ADMINISTRAÇÃO DA OBRA	100,00% 81.563,95	33,00% 26.916,10	33,00% 26.916,10	34,00% 27.731,74
3	TRABALHO EM TERRA	100,00% 593.774,16	60,00% 356.264,50	20,00% 118.754,83	20,00% 118.754,83
4	PAVIMENTAÇÃO EM CONCRETO	100,00% 848.712,95	20,00% 169.742,59	50,00% 424.356,48	30,00% 254.613,89
5	CALÇADA ESTRADA JOSÉ DE LEMOS, LARGURA 1,50 M, COMPRIMENTO 668,00 M (APENAS LADO ESQUERDO)	100,00% 205.343,13		20,00% 41.068,63	80,00% 164.274,50
6	OBRA DE ARTE CORRENTE E DRENAGEM (02 PONTOS NA ESTRADA JOSÉ DE LEMOS)	100,00% 19.033,22	50,00% 9.516,61	50,00% 9.516,61	
Porcentagem			33,15%	34,98%	31,87%
Custo			588.130,17	620.612,65	565.374,96
Porcentagem Acumulado			33,15%	68,13%	100,0%
Custo Acumulado			588.130,16	1.208.742,81	1.774.117,78

 Responsável técnico



ESTADO DO AMAZONAS
PREFEITURA MUNICIPAL DE IPIXUNA



BDI



ESTADO DO AMAZONAS
PREFEITURA MUNICIPAL DE IPIXUNA

Av. Varcy Herculano, s/n, Centro - CEP:69.890-000 - Ipixuna / AM



Obra

RECUPERAÇÃO DE VIAS PÚBLICAS COM PAVIMENTO DE CONCRETO

Composição de custo de Bonificações e Despesas Indiretas - B.D.I.

ITEM	DISCRIMINAÇÃO	TAXAS DE REFERÊNCIA
		(%)
A	ADMINISTRAÇÃO CENTRAL	4,67%
S	SEGURO + GARANTIA	0,74%
R	RISCO	0,97%
F	DESPESAS FINANCEIRAS	1,21%
L	LUCRO	6,48%
I	IMPOSTOS (INCIDÊNCIA : PREÇO DE VENDA OU FATURAMENTO)	7,65%
I.1	PIS	0,65%
I.2	COFINS	3,00%
I.3	ISS	2,00%
I.4	INSS - Incluso desde 01/11/2013 (Lei 12.844/2013)	2,00%
I.5	CPMF - Não Inclusa desde 01/11/2008	
I.6	IRPJ - Não incluso (TCU Acórdão 2622/2013)	
I.7	CSLL - Não incluso (TCU Acórdão 2622/2013)	

TAXA DE BDI 24,23%
(Incidência: sobre o custo direto)

FÓRMULA BDI:

$$BDI = BDI (\%) = \frac{(1+A) \times (1+F) \times (1+L) \times (1+R+S) - 1}{(1-L)} \times 100$$



ESTADO DO AMAZONAS
PREFEITURA MUNICIPAL DE IPIXUNA



LEIS E ENCARGOS SOCIAIS



ESTADO DO AMAZONAS
PREFEITURA MUNICIPAL DE IPIXUNA

Av. Varcy Herculano, s/n, Centro - CEP:69.890-000 - Ipixuna / AM



PREFEITURA MUNICIPAL DE IPIXUNA
JUNTOS POR UM NOVO TEMPO

Obra

RECUPERAÇÃO DE VIAS PÚBLICAS COM PAVIMENTO DE CONCRETO

Composição de Custo das Leis Sociais

Item	Descrição	Horista	Mensal
A	Encargos Sociais Básicos	17,80%	17,80%
A1	INSS	0,00%	0,00%
A2	SESI	1,50%	1,50%
A3	SENAI	1,00%	1,00%
A4	INCRA	0,20%	0,20%
A5	SEBRAE	0,60%	0,60%
A6	Salário Educação	2,50%	2,50%
A7	Seguro contra acidentes de trabalho	3,00%	3,00%
A8	FGTS	8,00%	8,00%
A9	SECONCI	1,00%	1,00%
B	Encargos Sociais Básicos que Recebem Incidências de "A"	50,67%	20,83%
B1	Repouso semanal remunerado	17,95%	0,00%
B2	Feridos	4,01%	0,00%
B3	Auxílio - Enfermidade	0,89%	0,69%
B4	13º Salário	10,76%	8,33%
B5	Licença Paternidade	0,07%	0,06%
B6	Faltas justificadas	0,72%	0,56%
B7	Dias de chuvas	1,84%	0,00%
B8	Auxílio Acidente de Trabalho	0,11%	0,09%
B9	Férias gozadas	14,29%	11,07%
B10	Salário Maternidade	0,03%	0,03%
C	Encargos Sociais Básicos que Não Recebem Incidências de "A"	9,04%	7,00%
C1	Aviso Prévio indenizado	4,10%	3,18%
C2	Aviso Prévio trabalhado	0,10%	0,07%
C3	Férias indenizadas	0,00%	0,00%
C4	Depósito rescisão sem justa causa	4,49%	3,48%
C5	Indenização adicional	0,35%	0,27%
D	Taxas de Reincidências	9,37%	3,98%
D1	Reincidência do GRUPO "A" sobre GRUPO "B"	9,02%	3,71%
D2	Reincidência do GRUPO "A" sobre Aviso Prévio Trabalhado e Reincidência do FGTS sobre Aviso Prévio Indenizado	0,35%	0,27%
E	Encargos Complementares	0,00%	0,00%
TOTAIS		86,88%	49,61%



ESTADO DO AMAZONAS
PREFEITURA MUNICIPAL DE IPIXUNA



MEMÓRIA DE CÁLCULO



Obra
RECUPERAÇÃO DE VIAS PÚBLICAS COM PAVIMENTO DE CONCRETO

Memória de Cálculo

Item	Descrição	Und	Quant.	Memória de Cálculo
1	SERVIÇOS PRELIMINARES			
1.1	FORNECIMENTO E INSTALAÇÃO DE PLACA DE OBRA COM CHAPA GALVANIZADA E ESTRUTURA DE MADEIRA. AF_03/2022 PS	m²	3,6	= 2,40 m x 1,50 m
1.2	EXECUÇÃO DE ALMOXARIFADO EM CANTEIRO DE OBRA EM CHAPA DE MADEIRA COMPENSADA. INCLUSO PRATELEIRAS. AF_02/2016	m²	18,0	= 3,00 m x 6,00 m
1.3	EXECUÇÃO DE SANITÁRIO E VESTIÁRIO EM CANTEIRO DE OBRA EM ALVENARIA, NÃO INCLUSO MOBILIÁRIO. AF_02/2016	m²	3,0	= 1,50 m x 2,00 m
2	ADMINISTRAÇÃO DA OBRA			
2.1	ADMINISTRAÇÃO DE OBRA (03 MESES)	UN	1,0	01 Engenheiro: 240h = 20 horas x 04 semanas x 03 meses 01 Mestre de obras: 480 horas = 08 horas x 20 dias x 03 meses 01 Vigia noturno: 1.080 horas = 12 horas x 30 dias x 03 meses
3	TRABALHO EM TERRA			
3.1	LIMPEZA MECANIZADA DE CAMADA VEGETAL, VEGETAÇÃO E PEQUENAS ÁRVORES (DIÂMETRO DE TRONCO MENOR QUE 0,20 M), COM TRATOR DE ESTEIRAS. AF_05/2018	m²	5.880,0	Ruas do projeto: - Estrada José de Lemos - C = 800,00m, L = 6,00m; - Rua Morcy Barroso - C = 180,00m, L = 6,00m; ((800,00 + 180,00) (C) x 6,00 (L))
3.2	TRANSPORTE DE ENTULHO COM CAMINHÃO BASCULANTE 6 M3, RODOVIA PAVIMENTADA. DMT 0,5 A 1,0 KM	m³	1.764,0	= ((800,00 + 180,00) (C) x 6,00 (L)) x 0,30 (P)
3.3	ESCAVAÇÃO HORIZONTAL EM SOLO DE 1ª CATEGORIA COM TRATOR DE ESTEIRAS (170HP/LÂMINA: 5,20M3). AF_07/2020	m³	1.764,0	= ((800,00 + 180,00) (C) x 6,00 (L)) x 0,30 (P)
3.4	CARGA, MANOBRA E DESCARGA DE SOLOS E MATERIAIS GRANULARES EM CAMINHÃO BASCULANTE 18 M³ - CARGA COM ESCAVADEIRA HIDRÁULICA (CAÇAMBA DE 1,20 M³ / 155 HP) E DESCARGA LIVRE (UNIDADE: M3). AF_07/2020	m³	1.764,0	= ((800,00 + 180,00) (C) x 6,00 (L)) x 0,30 (P)
3.5	ATERRO MECANIZADO DE VALA COM ESCAVADEIRA HIDRÁULICA (CAPACIDADE DA CAÇAMBA: 0,8 M³ / POTÊNCIA: 111 HP), LARGURA ATÉ 1,5 M, PROFUNDIDADE DE 4,5 A 6,0 M. COM SOLO ARGILO-ARENOSO. AF_05/2016	m³	1.764,0	= ((800,00 + 180,00) (C) x 6,00 (L)) x 0,30 (P)
3.6	EXECUÇÃO E COMPACTAÇÃO DE BASE E OU SUB-BASE PARA PAVIMENTAÇÃO DE SOLO (PREDOMINANTEMENTE ARGILOSO) BRITA - 50/50 - EXCLUSIVE SOLO, ESCAVACÃO, CARGA E TRANSPORTE. AF_11/2019	m³	1.764,0	= ((800,00 + 180,00) (C) x 6,00 (L)) x 0,30 (P)
3.7	REGULARIZAÇÃO E COMPACTAÇÃO DE SUBLEITO DE SOLO PREDOMINANTEMENTE ARGILOSO. AF_11/2019	m²	5.880,0	= ((800,00 + 180,00) (C) x 6,00 (L))
4	PAVIMENTAÇÃO EM CONCRETO			
4.1	SUB BASE/BASE DE SOLO CAL (4%) (S/TRANSP)	m³	1.176,0	= ((800,00 + 180,00) (C) x 6,00 (L)) x 0,20 (E)
4.2	EXECUÇÃO DE JUNTAS DE CONTRAÇÃO PARA PAVIMENTOS DE CONCRETO. AF_04/2022	M	1.960,0	= ((800,00 + 180,00) / 6,00 m = 163,33 placas x 6,0m = 980,00 m = (980,00 m + 980,00 m) = 1.960,00 m
4.3	CONCRETO FCK = 20MPA, TRAÇO 1:2,7:3 (EM MASSA SECA DE CIMENTO/ AREIA MÉDIA/ BRITA 1) - PREPARO MECÂNICO COM BETONEIRA 400 L. AF_05/2021	m³	735,0	= ((980,00 (C) x 6,00 (L))) x 0,125 (E)
4.5	CORTE E DOBRA DE AÇO CA-25, DIÂMETRO DE 20,0 MM. AF_06/2022	KG	4.617,17	= ((980,00 m / 0,50 m - 1 un) + (980,00 m / 6,00m - 1 um) x 11 barras) x 1,233 ka/barra
5	CALÇADA ESTRADA JOSÉ DE LEMOS, LARGURA 1,50 M, COMPRIMENTO 668,00 M (APENAS LADO ESQUERDO)			
5.1	SERVIÇOS PRELIMINARES			
5.1.1	LIMPEZA MANUAL DE VEGETAÇÃO EM TERRENO COM ENXADA. AF_05/2018	m²	1.002,0	= 668,00 m (C) x 1,50 m (L)
5.2	MOVIMENTO DE TERRA			
5.2.1	ESCAVAÇÃO MECANIZADA DE VALA COM PROF. ATÉ 1,5 M (MÉDIA MONTANTE E JUSANTE/UMA COMPOSIÇÃO POR TRECHO), ESCAVADEIRA (0,8 M3), LARG. DE 1,5 M A 2,5 M, EM SOLO DE 1ª CATEGORIA, EM LOCAIS COM ALTO NÍVEL DE INTERFERÊNCIA. AF_02/2021	m³	400,8	= 668,00 m (C) x 1,50 m (L) x 0,40 m (P)
5.2.2	REGULARIZAÇÃO E COMPACTAÇÃO DE SUBLEITO DE SOLO PREDOMINANTEMENTE ARGILOSO. AF_11/2019	m²	1.002,0	= 668,00 m (C) x 1,50 m (L)
5.2.3	ATERRO MANUAL DE VALAS COM SOLO ARGILO-ARENOSO E COMPACTAÇÃO MECANIZADA. AF_05/2016	m³	153,64	= 668,00 m (C) x 1,15 m (L) x 0,2 m (P)
5.3	URBANIZAÇÃO - CALÇADAS			
5.3.1	ASSENTAMENTO DE GUIA (MEIO-FIO) EM TRECHO RETO, CONFECCIONADA EM CONCRETO PRÉ-FABRICADO, DIMENSÕES 100X15X13X30 CM (COMPRIMENTO X BASE INFERIOR X BASE SUPERIOR X ALTURA), PARA VIAS URBANAS (USO VIÁRIO). AF_06/2016	M	650,0	= 650,00 m (C)
5.3.2	EXECUÇÃO DE SARJETA DE CONCRETO USINADO, MOLDADA IN LOCO EM TRECHO RETO, 30 CM BASE X 10 CM ALTURA. AF_06/2016	M	650,0	= 650,00 m (C)
5.3.3	ASSENTAMENTO DE GUIA (MEIO-FIO) EM TRECHO CURVO, CONFECCIONADA EM CONCRETO PRÉ-FABRICADO, DIMENSÕES 100X15X13X30 CM (COMPRIMENTO X BASE INFERIOR X BASE SUPERIOR X ALTURA), PARA VIAS URBANAS (USO VIÁRIO). AF_06/2016	M	18,0	= 18,00 m (C)
5.3.4	EXECUÇÃO DE SARJETA DE CONCRETO USINADO, MOLDADA IN LOCO EM TRECHO CURVO, 30 CM BASE X 10 CM ALTURA. AF_06/2016	M	18,0	= 18,00 m (C)
5.3.5	ALVENARIA DE TIJOLO CERÂMICO FURADO (9x19x19)cm C/ARGAMASSA MISTA DE CAL HIDRATADA ESP=20 cm	m²	53,44	= 668,00 m (C) x 0,20 m (L) x 0,40 m (P)
5.3.7	EXECUÇÃO DE PASSEIO (CALÇADA) OU PISO DE CONCRETO COM CONCRETO MOLDADO IN LOCO, FEITO EM OBRA, ACABAMENTO CONVENCIONAL, NÃO ARMADO. AF_08/2022	m²	70,14	= 668,00 m (C) x 1,50 m (L) x 0,07 m (E)
6	OBRA DE ARTE CORRENTE E DRENAGEM (02 PONTOS NA ESTRADA JOSÉ DE LEMOS)			
6.1	ESCAVAÇÃO MECANIZADA DE VALA COM PROF. ATÉ 1,5 M (MÉDIA MONTANTE E JUSANTE/UMA COMPOSIÇÃO POR TRECHO), RETROESCAV. (0,26 M3), LARG. MENOR QUE 0,8 M, EM SOLO DE 1ª CATEGORIA, EM LOCAIS COM ALTO NÍVEL DE INTERFERÊNCIA. AF_02/2021	m³	24,0	= 8,00 (C) x 1,00 (L) x 1,50 (P) x 2 Pontos de drenagem Ponto 01- Latitude: 7°2'22.88"S / Longitude: 71° 41'22.48"O Ponto 02 - Latitude: 7°2'16.31"S / Longitude: 71° 41'21.44"O
6.2	ASSENTAMENTO DE TUBOS DE CONCRETO DIÂMETRO = 500MM, SIMPLES OU ARMADO, JUNTA EM ARGAMASSA 1:3 CIMENTO:AREIA	M	16,0	= 8,00 (C) x 2,00 (L)
6.3	BOCA PARA BUEIRO SIMPLES TUBULAR D = 60 CM EM CONCRETO, ALAS COM ESCONSIDADE DE 30°, INCLUINDO FÔRMAS E MATERIAIS. A F_07/2021	UN	4,0	= 02 unidades de boca no montante 02 unidades de boca na jusante
6.4	REATERRO MANUAL DE VALAS COM COMPACTAÇÃO MECANIZADA. AF_04/2016	m³	20,86	= (8,00 (C) x 1,00 (L) x 1,50 (P)) - ((3,1415 x 0,250²) x 8,00 x 2)

Responsável técnico



ESTADO DO AMAZONAS
PREFEITURA MUNICIPAL DE IPIXUNA



PLANILHA DE ORÇAMENTO ANALÍTICO



Obra RECUPERAÇÃO DE VIAS PÚBLICAS COM PAVIMENTO DE CONCRETO	Bancos SINAPI - 04/2023 - Amazonas SEINFRA - 027 - Ceará	B.D.I. 24,23%	Encargos Sociais Desonerado: embutido nos preços unitário dos insumos de mão de obra, de acordo com as bases.
---	---	-------------------------	---

Planilha Orçamentária Analítica

1	SERVIÇOS PRELIMINARES							25.690,37
1.1	Código	Banco	Descrição	Tipo	Und	Quant.	Valor Unit	Total
Composição	103689	SINAPI	FORNECIMENTO E INSTALAÇÃO DE PLACA DE OBRA COM CHAPA GALVANIZADA E ESTRUTURA DE MADEIRA. AF_03/2022_PS	PAVI - PAVIMENTAÇÃO	m²	1,00	301,21	301,21
Composição Auxiliar	102234	SINAPI	PINTURA IMUNIZANTE PARA MADEIRA, 2 DEMÃOS. AF_01/2021	PINT - PINTURAS	m²	0,50	27,31	13,65
Composição Auxiliar	88262	SINAPI	CARPINTEIRO DE FORMAS COM ENCARGOS COMPLEMENTARES	SEDI - SERVIÇOS DIVERSOS	H	0,37	23,20	8,65
Composição Auxiliar	88316	SINAPI	SERVEnte COM ENCARGOS COMPLEMENTARES	SEDI - SERVIÇOS DIVERSOS	H	1,12	19,37	21,66
Insumo	00004509	SINAPI	SARRAFO *2,5 X 10* CM EM PINUS, MISTA OU EQUIVALENTE DA REGIAO - BRUTA	Material	M	3,21	2,04	6,54
Insumo	00004813	SINAPI	PLACA DE OBRA (PARA CONSTRUÇÃO CIVIL) EM CHAPA GALVANIZADA *N. 22*, ADESIVADA, DE *2,4 X 1,2* M (SEM POSTES PARA FIXAÇÃO)	Material	m²	1,00	250,00	250,00
Insumo	00005065	SINAPI	PREGO DE AÇO POLIDO COM CABECA 10 X 10 (7/8 X 17)	Material	KG	0,01	39,22	0,44
Insumo	00005069	SINAPI	PREGO DE AÇO POLIDO COM CABECA 17 X 27 (2 1/2 X 11)	Material	KG	0,01	21,02	0,27

MO sem LS =>	21,73	LS =>	-	MO com LS =>	21,73
Valor do BDI =>	72,98	Quant. =>	3,60	Valor com BDI =>	374,19
				Preço Total =>	1.347,08

1.2	Código	Banco	Descrição	Tipo	Und	Quant.	Valor Unit	Total
Composição	93208	SINAPI	EXECUÇÃO DE ALMOXARIFADO EM CANTEIRO DE OBRA EM CHAPA DE MADEIRA COMPENSADA, INCLUSO PRATELEIRAS. AF_02/2016	CANT - CANTEIRO DE OBRAS	m²	1,00	898,85	898,85
Composição Auxiliar	101165	SINAPI	ALVENARIA DE EMBASAMENTO COM BLOCO ESTRUTURAL DE CONCRETO, DE 14X19X29CM E ARGAMASSA DE ASSENTAMENTO COM PREPARO EM BETONEIRA. AF_05/2020	FUES - FUNDAÇÕES E ESTRUTURAS	m³	0,03	938,36	25,24
Composição Auxiliar	101876	SINAPI	QUADRO DE DISTRIBUIÇÃO DE ENERGIA EM PVC, DE EMBUTIR, SEM BARRAMENTO, PARA 6 DISJUNTORES - FORNECIMENTO E INSTALAÇÃO. AF_10/2020	INEL - INSTALAÇÃO ELÉTRICA/ELETRIFICAÇÃO E ILUMINAÇÃO EXTERNA	UN	0,03	128,07	3,22
Composição Auxiliar	101891	SINAPI	DISJUNTOR MONOPOLAR TIPO NEMA, CORRENTE NOMINAL DE 35 ATÉ 50A - FORNECIMENTO E INSTALAÇÃO. AF_10/2020	INEL - INSTALAÇÃO ELÉTRICA/ELETRIFICAÇÃO E ILUMINAÇÃO EXTERNA	UN	0,05	36,64	1,84
Composição Auxiliar	88262	SINAPI	CARPINTEIRO DE FORMAS COM ENCARGOS COMPLEMENTARES	SEDI - SERVIÇOS DIVERSOS	H	0,98	23,20	22,72
Composição Auxiliar	88489	SINAPI	PINTURA LÁTEX ACRÍLICA PREMIUM, APLICAÇÃO MANUAL EM PAREDES, DUAS DEMÃOS. AF_04/2023	PINT - PINTURAS	m²	3,75	8,93	33,44
Composição Auxiliar	91170	SINAPI	FIXAÇÃO DE TUBOS HORIZONTAIS DE PVC, CPVC OU COBRE DIÂMETROS MENORES OU IGUAIS A 40 MM OU ELETROCALHAS ATÉ 150MM DE LARGURA, COM ABRAÇADEIRA METÁLICA RÍGIDA TIPO D 1/2, FIXADA EM PERFILADO EM LAJE. AF_05/2015	INHI - INSTALAÇÕES HIDROS SANITÁRIAS	M	0,25	3,18	0,80
Composição Auxiliar	91173	SINAPI	FIXAÇÃO DE TUBOS VERTICAIS DE PPR DIÂMETROS MENORES OU IGUAIS A 40 MM COM ABRAÇADEIRA METÁLICA RÍGIDA TIPO D 1/2", FIXADA EM PERFILADO EM ALVENARIA. AF_05/2015	INHI - INSTALAÇÕES HIDROS SANITÁRIAS	M	0,23	1,61	0,36
Composição Auxiliar	91341	SINAPI	PORTA EM ALUMÍNIO DE ABRIR TIPO VENEZIANA COM GUARNIÇÃO, FIXAÇÃO COM PARAFUSOS - FORNECIMENTO E INSTALAÇÃO. AF_12/2019	ESQV - ESQUADRIAS/FERRAGENS/VIDROS	m²	0,06	632,54	40,10
Composição Auxiliar	91862	SINAPI	ELETRODUTO RÍGIDO ROSCÁVEL, PVC, DN 20 MM (1/2"), PARA CIRCUITOS TERMINAIS, INSTALADO EM FORRO - FORNECIMENTO E INSTALAÇÃO. AF_03/2023	INEL - INSTALAÇÃO ELÉTRICA/ELETRIFICAÇÃO E ILUMINAÇÃO EXTERNA	M	0,25	11,93	3,00
Composição Auxiliar	91870	SINAPI	ELETRODUTO RÍGIDO ROSCÁVEL, PVC, DN 20 MM (1/2"), PARA CIRCUITOS TERMINAIS, INSTALADO EM PAREDE - FORNECIMENTO E INSTALAÇÃO. AF_03/2023	INEL - INSTALAÇÃO ELÉTRICA/ELETRIFICAÇÃO E ILUMINAÇÃO EXTERNA	M	0,23	15,66	3,54
Composição Auxiliar	91911	SINAPI	CURVA 90 GRAUS PARA ELETRODUTO, PVC, ROSCÁVEL, DN 20 MM (1/2"), PARA CIRCUITOS TERMINAIS, INSTALADA EM PAREDE - FORNECIMENTO E INSTALAÇÃO. AF_03/2023	INEL - INSTALAÇÃO ELÉTRICA/ELETRIFICAÇÃO E ILUMINAÇÃO EXTERNA	UN	0,08	22,38	1,68
Composição Auxiliar	91924	SINAPI	CABO DE COBRE FLEXÍVEL ISOLADO, 1,5 MM², ANTI-CHAMA 450/750 V, PARA CIRCUITOS TERMINAIS - FORNECIMENTO E INSTALAÇÃO. AF_03/2023	INEL - INSTALAÇÃO ELÉTRICA/ELETRIFICAÇÃO E ILUMINAÇÃO EXTERNA	M	0,62	3,39	2,10
Composição Auxiliar	91926	SINAPI	CABO DE COBRE FLEXÍVEL ISOLADO, 2,5 MM², ANTI-CHAMA 450/750 V, PARA CIRCUITOS TERMINAIS - FORNECIMENTO E INSTALAÇÃO. AF_03/2023	INEL - INSTALAÇÃO ELÉTRICA/ELETRIFICAÇÃO E ILUMINAÇÃO EXTERNA	M	0,68	4,88	3,31
Composição Auxiliar	91937	SINAPI	CAIXA OCTOGONAL 3" X 3", PVC, INSTALADA EM LAJE - FORNECIMENTO E INSTALAÇÃO. AF_03/2023	INEL - INSTALAÇÃO ELÉTRICA/ELETRIFICAÇÃO E ILUMINAÇÃO EXTERNA	UN	0,13	21,91	2,75
Composição Auxiliar	92000	SINAPI	TOMADA BAIXA DE EMBUTIR (1 MÓDULO), 2P+T 10 A, INCLUINDO SUPORTE E PLACA - FORNECIMENTO E INSTALAÇÃO. AF_03/2023	INEL - INSTALAÇÃO ELÉTRICA/ELETRIFICAÇÃO E ILUMINAÇÃO EXTERNA	UN	0,05	43,66	2,20
Composição Auxiliar	92025	SINAPI	INTERRUPTOR SIMPLES (1 MÓDULO) COM 2 TOMADAS DE EMBUTIR 2P+T 10 A, INCLUINDO SUPORTE E PLACA - FORNECIMENTO E INSTALAÇÃO. AF_03/2023	INEL - INSTALAÇÃO ELÉTRICA/ELETRIFICAÇÃO E ILUMINAÇÃO EXTERNA	UN	0,03	99,62	2,51
Composição Auxiliar	92543	SINAPI	TRAMA DE MADEIRA COMPOSTA POR TERÇAS PARA TELHADOS DE ATÉ 2 ÁGUAS PARA TELHA ONDULADA DE FIBROCIMENTO, METÁLICA, PLÁSTICA OU TERMOACÚSTICA, INCLUSO TRANSPORTE VERTICAL. AF_07/2019	COBE - COBERTURA	m²	1,44	18,25	26,27
Composição Auxiliar	93358	SINAPI	ESCAVAÇÃO MANUAL DE VALA COM PROFUNDIDADE MENOR OU IGUAL A 1,30 M. AF_02/2021	MOVt - MOVIMENTO DE TERRA	m³	0,03	76,62	2,00
Composição Auxiliar	94210	SINAPI	TELHAMENTO COM TELHA ONDULADA DE FIBROCIMENTO E = 6 MM, COM RECOBRIMENTO LATERAL DE 1/4 DE ONDA PARA TELHADO COM INCLINAÇÃO MÁXIMA DE 10°, COM ATÉ 2 ÁGUAS, INCLUSO IÇAMENTO. AF_07/2019	COBE - COBERTURA	m²	1,44	89,54	128,90
Composição Auxiliar	94559	SINAPI	JANELA DE AÇO TIPO BASCULANTE PARA VIDROS, COM BATENTE, FERRAGENS E PINTURA ANTICORROSIVA. EXCLUSIVE VIDROS, ACABAMENTO, ALZAR E CONTRAMARCO. FORNECIMENTO E INSTALAÇÃO. AF_12/2019	ESQV - ESQUADRIAS/FERRAGENS/VIDROS	m²	0,08	658,41	49,70
Composição Auxiliar	95240	SINAPI	LASTRO DE CONCRETO MAGRO, APLICADO EM PISOS, LAJES SOBRE SOLO OU RADIEIS, ESPESSURA DE 3 CM. AF_07/2016	FUES - FUNDAÇÕES E ESTRUTURAS	m²	0,01	23,79	0,14
Composição Auxiliar	95241	SINAPI	LASTRO DE CONCRETO MAGRO, APLICADO EM PISOS, LAJES SOBRE SOLO OU RADIEIS, ESPESSURA DE 5 CM. AF_07/2016	FUES - FUNDAÇÕES E ESTRUTURAS	m²	1,44	39,66	57,09
Composição Auxiliar	95805	SINAPI	CONDULETE DE PVC, TIPO B, PARA ELETRODUTO DE PVC SOLDÁVEL DN 25 MM (3/4"), APARENTE - FORNECIMENTO E INSTALAÇÃO. AF_10/2022	INEL - INSTALAÇÃO ELÉTRICA/ELETRIFICAÇÃO E ILUMINAÇÃO EXTERNA	UN	0,05	33,72	1,69
Composição Auxiliar	95811	SINAPI	CONDULETE DE PVC, TIPO LB, PARA ELETRODUTO DE PVC SOLDÁVEL DN 25 MM (3/4"), APARENTE - FORNECIMENTO E INSTALAÇÃO. AF_10/2022	INEL - INSTALAÇÃO ELÉTRICA/ELETRIFICAÇÃO E ILUMINAÇÃO EXTERNA	UN	0,03	29,82	0,75
Composição Auxiliar	96995	SINAPI	REATERRO MANUAL APILOADO COM SOQUETE. AF_10/2017	MOVt - MOVIMENTO DE TERRA	m³	0,01	46,46	0,31
Composição Auxiliar	97586	SINAPI	LUMINÁRIA TIPO CALHA, DE SOBREPOR, COM 2 LÂMPADAS TUBULARES FLUORESCENTES DE 36 W, COM REATOR DE PARTIDA RÁPIDA - FORNECIMENTO E INSTALAÇÃO. AF_02/2020	INEL - INSTALAÇÃO ELÉTRICA/ELETRIFICAÇÃO E ILUMINAÇÃO EXTERNA	UN	0,10	160,98	16,21
Composição Auxiliar	97593	SINAPI	LUMINÁRIA TIPO SPOT, DE SOBREPOR, COM 1 LÂMPADA FLUORESCENTE DE 15 W, SEM REATOR - FORNECIMENTO E INSTALAÇÃO. AF_02/2020	INEL - INSTALAÇÃO ELÉTRICA/ELETRIFICAÇÃO E ILUMINAÇÃO EXTERNA	UN	0,03	145,47	3,66
Composição Auxiliar	97611	SINAPI	LÂMPADA COMPACTA FLUORESCENTE DE 15 W, BASE E27 - FORNECIMENTO E INSTALAÇÃO. AF_02/2020	INEL - INSTALAÇÃO ELÉTRICA/ELETRIFICAÇÃO E ILUMINAÇÃO EXTERNA	UN	0,03	24,04	0,60
Composição Auxiliar	98441	SINAPI	PAREDE DE MADEIRA COMPENSADA PARA CONSTRUÇÃO TEMPORÁRIA EM CHAPA SIMPLES, EXTERNA, COM ÁREA LÍQUIDA MAIOR OU IGUAL A 6 M². SEM VÃO. AF_05/2018	CANT - CANTEIRO DE OBRAS	m²	0,35	129,21	45,44



Obra RECUPERAÇÃO DE VIAS PÚBLICAS COM PAVIMENTO DE CONCRETO	Bancos SINAPI - 04/2023 - Amazonas SEINFRA - 027 - Ceará	B.D.I. 24,23%	Encargos Sociais Desonerado: embutido nos preços unitário dos insumos de mão de obra, de acordo com as bases.
---	---	-------------------------	---

Planilha Orçamentária Analítica										
Composição	Código	Banco	Descrição	Tipo	Und	Quant.	Valor Unit	Total		
Auxiliar	98442	SINAPI	PAREDE DE MADEIRA COMPENSADA PARA CONSTRUÇÃO TEMPORÁRIA EM CHAPA SIMPLES, EXTERNA, COM ÁREA LÍQUIDA MENOR QUE 6 M², SEM VÃO. AF_05/2018	CANT - CANTEIRO DE OBRAS	m²	0,40	132,05	53,45		
Auxiliar	98443	SINAPI	PAREDE DE MADEIRA COMPENSADA PARA CONSTRUÇÃO TEMPORÁRIA EM CHAPA SIMPLES, INTERNA, COM ÁREA LÍQUIDA MAIOR OU IGUAL A 6 M². SEM VÃO. AF_05/2018	CANT - CANTEIRO DE OBRAS	m²	0,03	113,08	3,17		
Auxiliar	98444	SINAPI	PAREDE DE MADEIRA COMPENSADA PARA CONSTRUÇÃO TEMPORÁRIA EM CHAPA SIMPLES, INTERNA, COM ÁREA LÍQUIDA MENOR QUE 6 M², SEM VÃO. AF_05/2018	CANT - CANTEIRO DE OBRAS	m²	0,03	115,10	3,71		
Auxiliar	98445	SINAPI	PAREDE DE MADEIRA COMPENSADA PARA CONSTRUÇÃO TEMPORÁRIA EM CHAPA SIMPLES, EXTERNA, COM ÁREA LÍQUIDA MAIOR OU IGUAL A 6 M². COM VÃO. AF_05/2018	CANT - CANTEIRO DE OBRAS	m²	0,55	154,31	84,79		
Auxiliar	98446	SINAPI	PAREDE DE MADEIRA COMPENSADA PARA CONSTRUÇÃO TEMPORÁRIA EM CHAPA SIMPLES, EXTERNA, COM ÁREA LÍQUIDA MENOR QUE 6 M², COM VÃO. AF_05/2018	CANT - CANTEIRO DE OBRAS	m²	0,43	196,73	84,27		
Auxiliar	98447	SINAPI	PAREDE DE MADEIRA COMPENSADA PARA CONSTRUÇÃO TEMPORÁRIA EM CHAPA SIMPLES, INTERNA, COM ÁREA LÍQUIDA MAIOR OU IGUAL A 6 M². COM VÃO. AF_05/2018	CANT - CANTEIRO DE OBRAS	m²	0,04	131,90	5,79		
Auxiliar	98448	SINAPI	PAREDE DE MADEIRA COMPENSADA PARA CONSTRUÇÃO TEMPORÁRIA EM CHAPA SIMPLES, INTERNA, COM ÁREA LÍQUIDA MENOR QUE 6 M², COM VÃO. AF_05/2018	CANT - CANTEIRO DE OBRAS	m²	0,03	164,49	5,62		
Insumo	00004513	SINAPI	CAIBRO 5 X 5 CM EM PINUS, MISTA OU EQUIVALENTE DA REGIAO - BRUTA	Material	M	3,48	2,83	9,86		
Insumo	00006193	SINAPI	TABUA NAO APARELHADA "2,5 X 20" CM, EM MACARANDUBA, ANGELIM OU EQUIVALENTE DA REGIAO - BRUTA	Material	M	3,92	14,13	55,35		
Insumo	00010886	SINAPI	EXTINTOR DE INCENDIO PORTATIL COM CARGA DE AGUA PRESSURIZADA DE 10 L, CLASSE A	Material	UN	0,03	196,52	4,95		
Insumo	00010891	SINAPI	EXTINTOR DE INCENDIO PORTATIL COM CARGA DE PO QUIMICO SECO (POS) DE 4 KG, CLASSE BC	Material	UN	0,03	190,04	4,78		
Insumo	00011455	SINAPI	FERROLHO COM FECHO / TRINCO REDONDO, EM ACO GALVANIZADO / ZINCADO, DE SOBREPOR, COM COMPRIMENTO DE 8" E ESPESSURA MINIMA DA CHAPA DE 1,50 MM	Material	UN	0,03	20,81	0,52		
Insumo	00011587	SINAPI	FORRO DE PVC LISO, BRANCO, REGUA DE 10 CM, ESPESSURA DE 8 MM A 10 MM (COM COLOCACAO / SEM ESTRUTURA METALICA)	Material	m²	1,00	101,02	101,02		
					MO sem LS =>	117,44	LS =>	-	MO com LS =>	117,44
					Valor do BDI =>	217,79	Quant. =>	18,00	Valor com BDI =>	1.116,64
								Preço Total =>	20.099,52	

1.3	Código	Banco	Descrição	Tipo	Und	Quant.	Valor Unit	Total
Composição	93213	SINAPI	EXECUÇÃO DE SANITÁRIO E VESTIÁRIO EM CANTEIRO DE OBRA EM ALVENARIA, NÃO INCLUSO MOBILIÁRIO. AF_02/2016	CANT - CANTEIRO DE OBRAS	m²	1,00	1.138,69	1.138,69
Auxiliar	100860	SINAPI	CHUVEIRO ELÉTRICO COMUM CORPO PLÁSTICO, TIPO DUCHA FORNECIMENTO E INSTALAÇÃO. AF_01/2020	INHI - INSTALAÇÕES HIDROS SANITÁRIAS	UN	0,07	86,67	5,78
Auxiliar	101165	SINAPI	ALVENARIA DE EMBASAMENTO COM BLOCO ESTRUTURAL DE CONCRETO, DE 14X19X29CM E ARGAMASSA DE ASSENTAMENTO COM PREPARO EM BETONEIRA. AF_05/2020	FUES - FUNDAÇÕES E ESTRUTURAS	m³	0,03	938,36	26,64
Auxiliar	101876	SINAPI	QUADRO DE DISTRIBUIÇÃO DE ENERGIA EM PVC, DE EMBUTIR, SEM BARRAMENTO, PARA 6 DISJUNTORES - FORNECIMENTO E INSTALAÇÃO. AF_10/2020	INEL - INSTALAÇÃO ELÉTRICA/ELETRIFICAÇÃO E ILUMINAÇÃO EXTERNA	UN	0,02	128,07	2,13
Auxiliar	101891	SINAPI	DISJUNTOR MONOPOLAR TIPO NEMA, CORRENTE NOMINAL DE 35 ATÉ 50A - FORNECIMENTO E INSTALAÇÃO. AF_10/2020	INEL - INSTALAÇÃO ELÉTRICA/ELETRIFICAÇÃO E ILUMINAÇÃO EXTERNA	UN	0,10	36,64	3,67
Auxiliar	103328	SINAPI	ALVENARIA DE VEDAÇÃO DE BLOCOS CERÂMICOS FURADOS NA HORIZONTAL DE 9X19X19 CM (ESPESSURA 9 CM) E ARGAMASSA DE ASSENTAMENTO COM PREPARO EM BETONEIRA. AF_12/2021	PARE - PAREDES/PAINÉIS	m²	1,78	83,59	148,95
Auxiliar	86888	SINAPI	VASO SANITÁRIO SIFONADO COM CAIXA ACOPLADA LOUÇA BRANCA - FORNECIMENTO E INSTALAÇÃO. AF_01/2020	INHI - INSTALAÇÕES HIDROS SANITÁRIAS	UN	0,05	504,60	25,28
Auxiliar	86943	SINAPI	LAVATÓRIO LOUÇA BRANCA SUSPENSO, 29,5 X 39CM OU EQUIVALENTE, PADRÃO POPULAR, INCLUSO SIFÃO FLEXÍVEL EM PVC, VÁLVULA E ENGATE FLEXÍVEL 30CM EM PLÁSTICO E TORNEIRA CROMADA DE MESA, PADRÃO POPULAR - FORNECIMENTO E INSTALAÇÃO. AF_01/2020	INHI - INSTALAÇÕES HIDROS SANITÁRIAS	UN	0,05	270,54	13,55
Auxiliar	87548	SINAPI	MASSA ÚNICA, PARA RECEBIMENTO DE PINTURA, EM ARGAMASSA TRAÇO 1:2:8, PREPARO MANUAL, APLICADA MANUALMENTE EM FACES INTERNAS DE PAREDES, ESPESSURA DE 10MM, COM EXECUÇÃO DE TALISCAS. AF_06/2014	REVE - REVESTIMENTO E TRATAMENTO DE SUPERFÍCIES	m²	0,26	28,89	7,39
Auxiliar	87777	SINAPI	EMBOÇO OU MASSA ÚNICA EM ARGAMASSA TRAÇO 1:2:8, PREPARO MANUAL, APLICADA MANUALMENTE EM PANOS DE FACHADA COM PRESENÇA DE VÃOS, ESPESSURA DE 25 MM. AF_08/2022	REVE - REVESTIMENTO E TRATAMENTO DE SUPERFÍCIES	m²	1,37	58,76	80,55
Auxiliar	87885	SINAPI	CHAPISCO APLICADO NO TETO OU EM ALVENARIA E ESTRUTURA, COM ROLO PARA TEXTURA ACRÍLICA, ARGAMASSA INDUSTRIALIZADA COM PREPARO EM MISTURADOR 300 KG. AF_10/2022	REVE - REVESTIMENTO E TRATAMENTO DE SUPERFÍCIES	m²	1,89	12,11	22,92
Auxiliar	87903	SINAPI	CHAPISCO APLICADO EM ALVENARIA (COM PRESENÇA DE VÃOS) E ESTRUTURAS DE CONCRETO DE FACHADA, COM ROLO PARA TEXTURA ACRÍLICA, ARGAMASSA INDUSTRIALIZADA COM PREPARO EM MISTURADOR 300 KG. AF_10/2022	REVE - REVESTIMENTO E TRATAMENTO DE SUPERFÍCIES	m²	1,37	14,13	19,37
Auxiliar	88489	SINAPI	PINTURA LÁTEX ACRÍLICA PREMIUM, APLICAÇÃO MANUAL EM PAREDES, DUAS DEMÓS. AF_04/2023	PINT - PINTURAS	m²	1,53	8,93	13,62
Auxiliar	89171	SINAPI	(COMPOSIÇÃO REPRESENTATIVA) DO SERVIÇO DE REVESTIMENTO CERÂMICO PARA PISO COM PLACAS TIPO ESMALTADA EXTRA DE DIMENSÕES 35X35 CM, PARA EDIFICAÇÃO HABITACIONAL UNIFAMILIAR (CASA) E EDIFICAÇÃO PÚBLICA PADRÃO. AF_11/2014	PISO - PISOS	m²	0,78	65,86	51,43
Auxiliar	89173	SINAPI	(COMPOSIÇÃO REPRESENTATIVA) DO SERVIÇO DE EMBOÇO/MASSA ÚNICA, APLICADO MANUALMENTE, TRAÇO 1:2:8, EM BETONEIRA DE 400L, PAREDES INTERNAS, COM EXECUÇÃO DE TALISCAS, EDIFICAÇÃO HABITACIONAL UNIFAMILIAR (CASAS) E EDIFICAÇÃO PÚBLICA PADRÃO. AF_12/2014	REVE - REVESTIMENTO E TRATAMENTO DE SUPERFÍCIES	m²	1,89	43,42	82,20
Auxiliar	89709	SINAPI	RALO SIFONADO, PVC, DN 100 X 40 MM, JUNTA SOLDÁVEL, FORNECIDO E INSTALADO EM RAMAL DE DESCARGA OU EM RAMAL DE ESGOTO SANITÁRIO. AF_08/2022	INHI - INSTALAÇÕES HIDROS SANITÁRIAS	UN	0,07	19,57	1,30
Auxiliar	89711	SINAPI	TUBO PVC, SERIE NORMAL, ESGOTO PREDIAL, DN 40 MM, FORNECIDO E INSTALADO EM RAMAL DE DESCARGA OU RAMAL DE ESGOTO SANITÁRIO. AF_08/2022	INHI - INSTALAÇÕES HIDROS SANITÁRIAS	M	0,16	19,12	2,99
Auxiliar	89712	SINAPI	TUBO PVC, SERIE NORMAL, ESGOTO PREDIAL, DN 50 MM, FORNECIDO E INSTALADO EM RAMAL DE DESCARGA OU RAMAL DE ESGOTO SANITÁRIO. AF_08/2022	INHI - INSTALAÇÕES HIDROS SANITÁRIAS	M	0,21	24,68	5,29
Auxiliar	89714	SINAPI	TUBO PVC, SERIE NORMAL, ESGOTO PREDIAL, DN 100 MM, FORNECIDO E INSTALADO EM RAMAL DE DESCARGA OU RAMAL DE ESGOTO SANITÁRIO. AF_08/2022	INHI - INSTALAÇÕES HIDROS SANITÁRIAS	M	0,05	34,36	1,54
Auxiliar	89724	SINAPI	JOELHO 90 GRAUS, PVC, SERIE NORMAL, ESGOTO PREDIAL, DN 40 MM, JUNTA SOLDÁVEL, FORNECIDO E INSTALADO EM RAMAL DE DESCARGA OU RAMAL DE ESGOTO SANITÁRIO. AF_08/2022	INHI - INSTALAÇÕES HIDROS SANITÁRIAS	UN	0,17	9,20	1,53
Auxiliar	89731	SINAPI	JOELHO 90 GRAUS, PVC, SERIE NORMAL, ESGOTO PREDIAL, DN 50 MM, JUNTA ELÁSTICA, FORNECIDO E INSTALADO EM RAMAL DE DESCARGA OU RAMAL DE ESGOTO SANITÁRIO. AF_08/2022	INHI - INSTALAÇÕES HIDROS SANITÁRIAS	UN	0,02	14,97	0,24
Auxiliar	89748	SINAPI	CURVA CURTA 90 GRAUS, PVC, SERIE NORMAL, ESGOTO PREDIAL, DN 100 MM, JUNTA ELÁSTICA, FORNECIDO E INSTALADO EM RAMAL DE DESCARGA OU RAMAL DE ESGOTO SANITÁRIO. AF_08/2022	INHI - INSTALAÇÕES HIDROS SANITÁRIAS	UN	0,05	43,15	2,16



Obra		Bancos		B.D.I.	Encargos Sociais			
RECUPERAÇÃO DE VIAS PÚBLICAS COM PAVIMENTO DE CONCRETO		SINAPI - 04/2023 - Amazonas SEINFRA - 027 - Ceará		24,23%	Desonerado: embutido nos preços unitário dos insumos de mão de obra, de acordo com as bases.			
Planilha Orçamentária Analítica								
Composição Auxiliar	89784	SINAPI	TE, PVC, SERIE NORMAL, ESGOTO PREDIAL, DN 50 X 50 MM, JUNTA ELÁSTICA, FORNECIDO E INSTALADO EM RAMAL DE DESCARGA OU RAMAL DE ESGOTO SANITÁRIO. AF_08/2022	INHI - INSTALAÇÕES HIDROS SANITÁRIAS	UN	0,02	24,45	0,40
Composição Auxiliar	89957	SINAPI	PONTO DE CONSUMO TERMINAL DE ÁGUA FRIA (SUBRAMAL) COM TUBULAÇÃO DE PVC, DN 25 MM, INSTALADO EM RAMAL DE ÁGUA, INCLUSOS RASGO E CHUMBAMENTO EM ALVENARIA. AF_12/2014	INHI - INSTALAÇÕES HIDROS SANITÁRIAS	UN	0,17	138,37	23,12
Composição Auxiliar	89970	SINAPI	KIT DE REGISTRO DE PRESSÃO BRUTO DE LATÃO 3/4", INCLUSIVE CONEXÕES, ROSCÁVEL, INSTALADO EM RAMAL DE ÁGUA FRIA - FORNECIMENTO E INSTALAÇÃO. AF_12/2014	INHI - INSTALAÇÕES HIDROS SANITÁRIAS	UN	0,07	41,11	2,74
Composição Auxiliar	90443	SINAPI	RASGO EM ALVENARIA PARA RAMAIS/ DISTRIBUIÇÃO COM DIAMETROS MENORES OU IGUAIS A 40 MM. AF_05/2015	INHI - INSTALAÇÕES HIDROS SANITÁRIAS	M	0,07	11,54	0,79
Composição Auxiliar	90447	SINAPI	RASGO EM ALVENARIA PARA ELETRODUTOS COM DIAMETROS MENORES OU IGUAIS A 40 MM. AF_05/2015	INHI - INSTALAÇÕES HIDROS SANITÁRIAS	M	0,18	8,48	1,48
Composição Auxiliar	90456	SINAPI	QUEBRA EM ALVENARIA PARA INSTALAÇÃO DE CAIXA DE TOMADA (4X4 OU 4X2). AF_05/2015	INHI - INSTALAÇÕES HIDROS SANITÁRIAS	UN	0,03	3,71	0,12
Composição Auxiliar	90457	SINAPI	QUEBRA EM ALVENARIA PARA INSTALAÇÃO DE QUADRO DISTRIBUIÇÃO PEQUENO (19X25 CM). AF_05/2015	INHI - INSTALAÇÕES HIDROS SANITÁRIAS	UN	0,02	8,45	0,14
Composição Auxiliar	90466	SINAPI	CHUMBAMENTO LINEAR EM ALVENARIA PARA RAMAIS/DISTRIBUIÇÃO COM DIÂMETROS MENORES OU IGUAIS A 40 MM. AF_05/2015	INHI - INSTALAÇÕES HIDROS SANITÁRIAS	M	0,24	12,56	3,07
Composição Auxiliar	90822	SINAPI	PORTA DE MADEIRA PARA PINTURA, SEMI-OCA (LEVE OU MÉDIA), 80X210CM, ESPESSURA DE 3,5CM, INCLUSO DOBRADIÇAS - FORNECIMENTO E INSTALAÇÃO. AF_12/2019	ESQV - ESQUADRIAS/FERRAGENS/VIDROS	UN	0,03	390,31	13,03
Composição Auxiliar	91170	SINAPI	FIXAÇÃO DE TUBOS HORIZONTAIS DE PVC, CPVC OU COBRE DIÂMETROS MENORES OU IGUAIS A 40 MM OU ELETROCALHAS ATÉ 150MM DE LARGURA, COM ABRÇAÇADEIRA METÁLICA RÍGIDA TIPO D 1/2, FIXADA EM PERFILADO EM LAJE. AF_05/2015	INHI - INSTALAÇÕES HIDROS SANITÁRIAS	M	0,44	3,18	1,40
Composição Auxiliar	91305	SINAPI	FECHADURA DE EMBUTIR PARA PORTA DE BANHEIRO, COMPLETA, ACABAMENTO PADRÃO POPULAR, INCLUSO EXECUÇÃO DE FURO - FORNECIMENTO E INSTALAÇÃO. AF_12/2019	ESQV - ESQUADRIAS/FERRAGENS/VIDROS	UN	0,05	109,55	5,48
Composição Auxiliar	91831	SINAPI	ELETRODUTO FLEXÍVEL CORRUGADO, PVC, DN 20 MM (1/2"), PARA CIRCUITOS TERMINAIS, INSTALADO EM FORRO - FORNECIMENTO E INSTALAÇÃO. AF_03/2023	INEL - INSTALAÇÃO ELÉTRICA/ELETRIFICAÇÃO E ILUMINAÇÃO EXTERNA	M	0,32	11,69	3,71
Composição Auxiliar	91834	SINAPI	ELETRODUTO FLEXÍVEL CORRUGADO, PVC, DN 25 MM (3/4"), PARA CIRCUITOS TERMINAIS, INSTALADO EM FORRO - FORNECIMENTO E INSTALAÇÃO. AF_03/2023	INEL - INSTALAÇÃO ELÉTRICA/ELETRIFICAÇÃO E ILUMINAÇÃO EXTERNA	M	0,13	12,69	1,59
Composição Auxiliar	91852	SINAPI	ELETRODUTO FLEXÍVEL CORRUGADO, PVC, DN 20 MM (1/2"), PARA CIRCUITOS TERMINAIS, INSTALADO EM PAREDE - FORNECIMENTO E INSTALAÇÃO. AF_03/2023	INEL - INSTALAÇÃO ELÉTRICA/ELETRIFICAÇÃO E ILUMINAÇÃO EXTERNA	M	0,15	11,09	1,66
Composição Auxiliar	91854	SINAPI	ELETRODUTO FLEXÍVEL CORRUGADO, PVC, DN 25 MM (3/4"), PARA CIRCUITOS TERMINAIS, INSTALADO EM PAREDE - FORNECIMENTO E INSTALAÇÃO. AF_03/2023	INEL - INSTALAÇÃO ELÉTRICA/ELETRIFICAÇÃO E ILUMINAÇÃO EXTERNA	M	0,03	12,00	0,30
Composição Auxiliar	91924	SINAPI	CABO DE COBRE FLEXÍVEL ISOLADO, 1,5 MM², ANTI-CHAMA 450/750 V, PARA CIRCUITOS TERMINAIS - FORNECIMENTO E INSTALAÇÃO. AF_03/2023	INEL - INSTALAÇÃO ELÉTRICA/ELETRIFICAÇÃO E ILUMINAÇÃO EXTERNA	M	1,20	3,39	4,07
Composição Auxiliar	91926	SINAPI	CABO DE COBRE FLEXÍVEL ISOLADO, 2,5 MM², ANTI-CHAMA 450/750 V, PARA CIRCUITOS TERMINAIS - FORNECIMENTO E INSTALAÇÃO. AF_03/2023	INEL - INSTALAÇÃO ELÉTRICA/ELETRIFICAÇÃO E ILUMINAÇÃO EXTERNA	M	0,45	4,88	2,20
Composição Auxiliar	91928	SINAPI	CABO DE COBRE FLEXÍVEL ISOLADO, 4 MM², ANTI-CHAMA 450/750 V, PARA CIRCUITOS TERMINAIS - FORNECIMENTO E INSTALAÇÃO. AF_03/2023	INEL - INSTALAÇÃO ELÉTRICA/ELETRIFICAÇÃO E ILUMINAÇÃO EXTERNA	M	1,00	7,47	7,48
Composição Auxiliar	91940	SINAPI	CAIXA RETANGULAR 4" X 2" MÉDIA (1,30 M DO PISO), PVC, INSTALADA EM PAREDE - FORNECIMENTO E INSTALAÇÃO. AF_03/2023	INEL - INSTALAÇÃO ELÉTRICA/ELETRIFICAÇÃO E ILUMINAÇÃO EXTERNA	UN	0,07	23,77	1,58
Composição Auxiliar	91959	SINAPI	INTERRUPTOR SIMPLES (2 MÓDULOS), 10A/250V, INCLUINDO SUPORTE E PLACA - FORNECIMENTO E INSTALAÇÃO. AF_03/2023	INEL - INSTALAÇÃO ELÉTRICA/ELETRIFICAÇÃO E ILUMINAÇÃO EXTERNA	UN	0,02	63,56	1,06
Composição Auxiliar	91967	SINAPI	INTERRUPTOR SIMPLES (3 MÓDULOS), 10A/250V, INCLUINDO SUPORTE E PLACA - FORNECIMENTO E INSTALAÇÃO. AF_03/2023	INEL - INSTALAÇÃO ELÉTRICA/ELETRIFICAÇÃO E ILUMINAÇÃO EXTERNA	UN	0,02	85,65	1,43
Composição Auxiliar	92000	SINAPI	TOMADA BAIXA DE EMBUTIR (1 MÓDULO), 2P+T 10 A, INCLUINDO SUPORTE E PLACA - FORNECIMENTO E INSTALAÇÃO. AF_03/2023	INEL - INSTALAÇÃO ELÉTRICA/ELETRIFICAÇÃO E ILUMINAÇÃO EXTERNA	UN	0,03	43,66	1,45
Composição Auxiliar	92543	SINAPI	TRAMA DE MADEIRA COMPOSTA POR TERÇAS PARA TELHADOS DE ATÉ 2 ÁGUAS PARA TELHA ONDULADA DE FIBROCIMENTO, METÁLICA, PLÁSTICA OU TERMOACÚSTICA, INCLUSO TRANSPORTE VERTICAL. AF_07/2019	COBE - COBERTURA	m²	1,35	18,25	24,61
Composição Auxiliar	92981	SINAPI	CABO DE COBRE FLEXÍVEL ISOLADO, 16 MM², ANTI-CHAMA 450/750 V, PARA DISTRIBUIÇÃO - FORNECIMENTO E INSTALAÇÃO. AF_12/2015	INEL - INSTALAÇÃO ELÉTRICA/ELETRIFICAÇÃO E ILUMINAÇÃO EXTERNA	M	0,25	16,82	4,21
Composição Auxiliar	93205	SINAPI	CINTA DE AMARRAÇÃO DE ALVENARIA MOLDADA IN LOCO COM UTILIZAÇÃO DE BLOCOS CANALETA. AF_03/2016	FUES - FUNDAÇÕES E ESTRUTURAS	M	0,71	45,49	32,37
Composição Auxiliar	93358	SINAPI	ESCAVAÇÃO MANUAL DE VALA COM PROFUNDIDADE MENOR OU IGUAL A 1,30 M. AF_02/2021	MOVT - MOVIMENTO DE TERRA	m³	0,03	76,62	2,12
Composição Auxiliar	94210	SINAPI	TELHAMENTO COM TELHA ONDULADA DE FIBROCIMENTO E = 6 MM, COM RECOBRIMENTO LATERAL DE 1 1/4 DE ONDA PARA TELHADO COM INCLINAÇÃO MÁXIMA DE 10º; COM ATÉ 2 ÁGUAS, INCLUSO IÇAMENTO. AF_07/2019	COBE - COBERTURA	m²	1,35	89,54	120,74
Composição Auxiliar	94559	SINAPI	JANELA DE AÇO TIPO BASCULANTE PARA VIDROS, COM BATENTE, FERRAGENS E PINTURA ANTICORROSIVA. EXCLUSIVE VIDROS, ACABAMENTO, ALZAR E CONTRAMARCO. FORNECIMENTO E INSTALAÇÃO. AF_12/2019	ESQV - ESQUADRIAS/FERRAGENS/VIDROS	m²	0,09	658,41	60,50
Composição Auxiliar	95240	SINAPI	LASTRO DE CONCRETO MAGRO, APLICADO EM PISOS, LAJES SOBRE SOLO OU RADIERS, ESPESSURA DE 3 CM. AF_07/2016	FUES - FUNDAÇÕES E ESTRUTURAS	m²	0,01	23,79	0,14
Composição Auxiliar	95241	SINAPI	LASTRO DE CONCRETO MAGRO, APLICADO EM PISOS, LAJES SOBRE SOLO OU RADIERS, ESPESSURA DE 5 CM. AF_07/2016	FUES - FUNDAÇÕES E ESTRUTURAS	m²	0,90	39,66	35,50
Composição Auxiliar	96985	SINAPI	HASTE DE ATERRAMENTO 5/8 PARA SPDA - FORNECIMENTO E INSTALAÇÃO. AF_12/2017	INEL - INSTALAÇÃO ELÉTRICA/ELETRIFICAÇÃO E MOV - MOVIMENTO DE TERRA	UN	0,05	89,79	4,49
Composição Auxiliar	96995	SINAPI	REATERRO MANUAL APOIADO COM SOQUETE. AF_10/2017	MOVT - MOVIMENTO DE TERRA	m³	0,01	46,46	0,32
Composição Auxiliar	97586	SINAPI	LUMINÁRIA TIPO CALHA, DE SOBREPOR, COM 2 LÂMPADAS TUBULARES FLUORESCENTES DE 36 W, COM REATOR DE PARTIDA RÁPIDA - FORNECIMENTO E INSTALAÇÃO. AF_02/2020	INEL - INSTALAÇÃO ELÉTRICA/ELETRIFICAÇÃO E ILUMINAÇÃO EXTERNA	UN	0,13	160,98	21,50
Composição Auxiliar	97886	SINAPI	CAIXA ENTERRADA ELÉTRICA RETANGULAR, EM ALVENARIA COM TIJOLOS CERÂMICOS MACIÇOS, FUNDO COM BRITA, DIMENSÕES INTERNAS: 0,3X0,3X0,3 M. AF_12/2020	INEL - INSTALAÇÃO ELÉTRICA/ELETRIFICAÇÃO E ILUMINAÇÃO EXTERNA	UN	0,05	175,61	8,79
Composição Auxiliar	97906	SINAPI	CAIXA ENTERRADA HIDRÁULICA RETANGULAR, EM ALVENARIA COM BLOCOS DE CONCRETO, DIMENSÕES INTERNAS: 0,6X0,6X0,6 M PARA REDE DE ESGOTO. AF_12/2020	INHI - INSTALAÇÕES HIDROS SANITÁRIAS	UN	0,03	469,95	15,69
Composição Auxiliar	98679	SINAPI	PISO CIMENTADO, TRAÇO 1:3 (CIMENTO E AREIA), ACABAMENTO LISO, ESPESSURA 2,0 CM, PREPARO MECÂNICO DA ARGAMASSA. AF_09/2020	PISO - PISOS	m²	0,46	44,15	20,42
Insumo	00003080	SINAPI	FECHADURA ESPELHO PARA PORTA EXTERNA, EM AÇO INOX (MAQUINA, TESTA E CONTRA-TESTA) E EM ZAMAC (MACANETA, LINGUETA E TRINCOS) COM ACABAMENTO CROMADO, MAQUINA DE 40 MM, INCLUINDO CHAVE TIPO CILINDRO	Material	CJ	0,03	75,90	2,53
Insumo	00003659	SINAPI	JUNCAO SIMPLES DE REDUCAO, PVC, DN 100 X 50 MM, SERIE NORMAL PARA ESGOTO PREDIAL	Material	UN	0,02	18,83	0,31
Insumo	00003670	SINAPI	JUNCAO SIMPLES, PVC, 45 GRAUS, DN 100 X 100 MM, SERIE NORMAL PARA ESGOTO PREDIAL	Material	UN	0,03	24,18	0,80
Insumo	00010698	SINAPI	DIVISORIA, PLACA PRE-MOLDADA EM GRANILITE, MARMORITE OU GRANITINA, E = *3 CM	Material	m²	0,30	229,56	67,78



Obra		Bancos		B.D.I.		Encargos Sociais			
RECUPERAÇÃO DE VIAS PÚBLICAS COM PAVIMENTO DE CONCRETO		SINAPI - 04/2023 - Amazonas SEINFRA - 027 - Ceará		24,23%		Desonerado: embutido nos preços unitário dos insumos de mão de obra, de acordo com as bases.			
Planilha Orçamentária Analítica									
Insumo	00011587	SINAPI	FORRO DE PVC LISO, BRANCO, REGUA DE 10 CM, ESPESSURA DE 8 MM A 10 MM (COM COLOCACAO / SEM ESTRUTURA METALICA)	Material	m²	0,90	101,02	90,44	
Insumo	00011697	SINAPI	MICTORIO COLETIVO ACO INOX (AISI 304), E = 0,8 MM, DE *100 X 40 X 30* CM (C X A X P)	Material	UN	0,02	692,54	11,56	
Insumo	00011712	SINAPI	CAIXA SIFONADA, PVC, 150 X 150 X 50 MM, COM GRELHA QUADRADA, BRANCA (NBR 5688)	Material	UN	0,03	43,77	1,46	
Insumo	00021112	SINAPI	VALVULA DE DESCARGA EM METAL CROMADO PARA MICTORIO COM ACIONAMENTO POR PRESSAO E FECHAMENTO AUTOMATICO	Material	UN	0,02	260,31	4,34	
Insumo	00043777	SINAPI	PORTA DE MADEIRA, FOLHA LEVE (NBR 15930), DE 600 X 2100 MM, E = 35 MM, NUCLEO COLMEIA, CAPA LISA EM HDF, ACABAMENTO MELAMINICO EM PADRAO MADEIRA	Material	UN	0,04	261,88	11,24	
				MO sem LS =>	219,31	LS =>	-	MO com LS =>	219,31
				Valor do BDI =>	275,90			Valor com BDI =>	1.414,59
						Quant. =>	3,00	Preço Total =>	4.243,77
2			ADMINISTRAÇÃO DA OBRA					81.563,95	
2.1	Código	Banco	Descrição	Tipo	Und	Quant.	Valor Unit	Total	
Composição	CCU 79	Próprio	ADMINISTRAÇÃO DE OBRA (03 MESES)	SERT - SERVIÇOS TÉCNICOS	UN	1,00	65.655,60	65.655,60	
Composição Auxiliar	90777	SINAPI	ENGENHEIRO CIVIL DE OBRA JUNIOR COM ENCARGOS COMPLEMENTARES	SEDI - SERVIÇOS DIVERSOS	H	240,00	96,03	23.047,20	
Composição Auxiliar	90780	SINAPI	MESTRE DE OBRAS COM ENCARGOS COMPLEMENTARES	SEDI - SERVIÇOS DIVERSOS	H	480,00	36,32	17.433,60	
Composição Auxiliar	88326	SINAPI	VIGIA NOTURNO COM ENCARGOS COMPLEMENTARES	SEDI - SERVIÇOS DIVERSOS	H	1.080,00	23,31	25.174,80	
				MO sem LS =>	55.292,40	LS =>	-	MO com LS =>	55.292,40
				Valor do BDI =>	15.908,35			Valor com BDI =>	81.563,95
						Quant. =>	1,00	Preço Total =>	81.563,95
3			TRABALHO EM TERRA					593.774,16	
3.1	Código	Banco	Descrição	Tipo	Und	Quant.	Valor Unit	Total	
Composição	98525	SINAPI	LIMPEZA MECANIZADA DE CAMADA VEGETAL, VEGETAÇÃO E PEQUENAS ÁRVORES (DIÂMETRO DE TRONCO MENOR QUE 0,20 M), COM TRATOR DE ESTEIRAS.AF_05/2019	URBA - URBANIZAÇÃO	m²	1,00	0,35	0,35	
Composição Auxiliar	88316	SINAPI	SERVENTE COM ENCARGOS COMPLEMENTARES	SEDI - SERVIÇOS DIVERSOS	H	0,00	19,37	0,05	
Composição Auxiliar	88441	SINAPI	JARDINEIRO COM ENCARGOS COMPLEMENTARES	SEDI - SERVIÇOS DIVERSOS	H	0,00	19,82	0,05	
Composição Auxiliar	89031	SINAPI	TRATOR DE ESTEIRAS, POTÊNCIA 100 HP, PESO OPERACIONAL 9,4 T, COM LÂMINA 2,19 M3 - CHI DIURNO. AF_06/2014	CHOR - CUSTOS HORÁRIOS DE MÁQUINAS E EQUIPAMENTOS	CHI	0,00	62,96	0,15	
Composição Auxiliar	89032	SINAPI	TRATOR DE ESTEIRAS, POTÊNCIA 100 HP, PESO OPERACIONAL 9,4 T, COM LÂMINA 2,19 M3 - CHP DIURNO. AF_06/2014	CHOR - CUSTOS HORÁRIOS DE MÁQUINAS E EQUIPAMENTOS	CHP	0,00	182,34	0,10	
				MO sem LS =>	0,11	LS =>	-	MO com LS =>	0,11
				Valor do BDI =>	0,08			Valor com BDI =>	0,43
						Quant. =>	5.880,00	Preço Total =>	2.528,40
3.2	Código	Banco	Descrição	Tipo	Und	Quant.	Valor Unit	Total	
Composição	72900	SINAPI	TRANSPORTE DE ENTULHO COM CAMINHAO BASCULANTE 6 M3, RODOVIA PAVIMENTADA, DMT 0,5 A 1,0 KM	MOVT - MOVIMENTO DE TERRA	m³	1,00	7,39	7,39	
Composição Auxiliar	5811	SINAPI	CAMINHÃO BASCULANTE 6 M3, PESO BRUTO TOTAL 16.000 KG, CARGA ÚTIL MÁXIMA 13.071 KG, DISTÂNCIA ENTRE EIXOS 4,80 M, POTÊNCIA 230 CV INCLUSIVE CAÇAMBA METÁLICA - CHP DIURNO. AF_06/2014	CHOR - CUSTOS HORÁRIOS DE MÁQUINAS E EQUIPAMENTOS	CHP	0,04	205,40	7,39	
				MO sem LS =>	0,71	LS =>	-	MO com LS =>	0,71
				Valor do BDI =>	1,79			Valor com BDI =>	9,18
						Quant. =>	1.764,00	Preço Total =>	16.193,52
3.3	Código	Banco	Descrição	Tipo	Und	Quant.	Valor Unit	Total	
Composição	101116	SINAPI	ESCAVAÇÃO HORIZONTAL EM SOLO DE 1A CATEGORIA COM TRATOR DE ESTEIRAS (170HP/LÂMINA: 5,20M3). AF_07/2020	MOVT - MOVIMENTO DE TERRA	m³	1,00	2,07	2,07	
Composição Auxiliar	5847	SINAPI	TRATOR DE ESTEIRAS, POTÊNCIA 170 HP, PESO OPERACIONAL 19 T, CAÇAMBA 5,2 M3 - CHP DIURNO. AF_06/2014	CHOR - CUSTOS HORÁRIOS DE MÁQUINAS E EQUIPAMENTOS	CHP	0,00	254,51	1,22	
Composição Auxiliar	5849	SINAPI	TRATOR DE ESTEIRAS, POTÊNCIA 170 HP, PESO OPERACIONAL 19 T, CAÇAMBA 5,2 M3 - CHI DIURNO. AF_06/2014	CHOR - CUSTOS HORÁRIOS DE MÁQUINAS E EQUIPAMENTOS	CHI	0,01	73,56	0,60	
Composição Auxiliar	88316	SINAPI	SERVENTE COM ENCARGOS COMPLEMENTARES	SEDI - SERVIÇOS DIVERSOS	H	0,01	19,37	0,25	
				MO sem LS =>	0,38	LS =>	-	MO com LS =>	0,38
				Valor do BDI =>	0,50			Valor com BDI =>	2,57
						Quant. =>	1.764,00	Preço Total =>	4.533,48
3.4	Código	Banco	Descrição	Tipo	Und	Quant.	Valor Unit	Total	
Composição	100980	SINAPI	CARGA, MÃOBRAS E DESCARGA DE SOLOS E MATERIAIS GRANULARES EM CAMINHÃO BASCULANTE 18 M³ - CARGA COM ESCAVADEIRA HIDRÁULICA (CAÇAMBA DE 1,20 M³ / 155 HP) E DESCARGA LIVRE (UNIDADE: M3). AF_07/2020	TRAN - TRANSPORTES, CARGAS E DESCARGAS	m³	1,00	5,81	5,81	
Composição Auxiliar	88907	SINAPI	ESCAVADEIRA HIDRÁULICA SOBRE ESTEIRAS, CAÇAMBA 1,20 M3, PESO OPERACIONAL 21 T, POTÊNCIA BRUTA 155 HP - CHP DIURNO. AF_06/2014	CHOR - CUSTOS HORÁRIOS DE MÁQUINAS E EQUIPAMENTOS	CHP	0,00	247,97	1,04	
Composição Auxiliar	88908	SINAPI	ESCAVADEIRA HIDRÁULICA SOBRE ESTEIRAS, CAÇAMBA 1,20 M3, PESO OPERACIONAL 21 T, POTÊNCIA BRUTA 155 HP - CHI DIURNO. AF_06/2014	CHOR - CUSTOS HORÁRIOS DE MÁQUINAS E EQUIPAMENTOS	CHI	0,01	90,12	0,50	
Composição Auxiliar	89883	SINAPI	CAMINHÃO BASCULANTE 18 M3, COM CAVALO MECÂNICO DE CAPACIDADE MÁXIMA DE TRACÇÃO COMBINADO DE 45000 KG. POTÊNCIA 330 CV, INCLUSIVE SEMIREBOQUE COM CAÇAMBA METÁLICA - CHP DIURNO. AF_12/2014	CHOR - CUSTOS HORÁRIOS DE MÁQUINAS E EQUIPAMENTOS	CHP	0,01	337,54	3,74	
Composição Auxiliar	89884	SINAPI	CAMINHÃO BASCULANTE 18 M3, COM CAVALO MECÂNICO DE CAPACIDADE MÁXIMA DE TRACÇÃO COMBINADO DE 45000 KG. POTÊNCIA 330 CV, INCLUSIVE SEMIREBOQUE COM CAÇAMBA METÁLICA - CHI DIURNO. AF_12/2014	CHOR - CUSTOS HORÁRIOS DE MÁQUINAS E EQUIPAMENTOS	CHI	0,01	69,35	0,53	
				MO sem LS =>	0,60	LS =>	-	MO com LS =>	0,60
				Valor do BDI =>	1,40			Valor com BDI =>	7,21
						Quant. =>	1.764,00	Preço Total =>	12.718,44
3.5	Código	Banco	Descrição	Tipo	Und	Quant.	Valor Unit	Total	
Composição	94309	SINAPI	ATERRO MECANIZADO DE VALA COM ESCAVADEIRA HIDRÁULICA (CAPACIDADE DA CAÇAMBA: 0,8 M³ / POTÊNCIA: 111 HP). LARGURA ATÉ 1,5 M, PROFUNDIDADE DE 4,5 A 6,0 M, COM SOLO ARGILO-ARENOSO. AF_05/2016	MOVT - MOVIMENTO DE TERRA	m³	1,00	57,55	57,55	
Composição Auxiliar	5631	SINAPI	ESCAVADEIRA HIDRÁULICA SOBRE ESTEIRAS, CAÇAMBA 0,80 M3, PESO OPERACIONAL 17 T, POTENCIA BRUTA 111 HP - CHP DIURNO. AF_06/2014	CHOR - CUSTOS HORÁRIOS DE MÁQUINAS E EQUIPAMENTOS	CHP	0,03	208,94	5,22	
Composição Auxiliar	5632	SINAPI	ESCAVADEIRA HIDRÁULICA SOBRE ESTEIRAS, CAÇAMBA 0,80 M3, PESO OPERACIONAL 17 T, POTENCIA BRUTA 111 HP - CHI DIURNO. AF_06/2014	CHOR - CUSTOS HORÁRIOS DE MÁQUINAS E EQUIPAMENTOS	CHI	0,03	84,31	2,78	



Obra			Bancos	B.D.I.	Encargos Sociais				
RECUPERAÇÃO DE VIAS PÚBLICAS COM PAVIMENTO DE CONCRETO			SINAPI - 04/2023 - Amazonas SEINFRA - 027 - Ceará	24,23%	Desonerado: embutido nos preços unitário dos insumos de mão de obra, de acordo com as bases.				
Planilha Orçamentária Analítica									
Composição Auxiliar	5901	SINAPI	CAMINHÃO PIPA 10.000 L TRUCADO, PESO BRUTO TOTAL 23.000 KG, CARGA ÚTIL MÁXIMA 15.935 KG, DISTÂNCIA ENTRE EIXOS 4,8 M, POTÊNCIA 230 CV, INCLUSIVE TANQUE DE AÇO PARA TRANSPORTE DE ÁGUA - CHP DIURNO. AF_06/2014	CHOR - CUSTOS HORÁRIOS DE MÁQUINAS E EQUIPAMENTOS	CHP	0,01	325,97	1,95	
Composição Auxiliar	5903	SINAPI	CAMINHÃO PIPA 10.000 L TRUCADO, PESO BRUTO TOTAL 23.000 KG, CARGA ÚTIL MÁXIMA 15.935 KG, DISTÂNCIA ENTRE EIXOS 4,8 M, POTÊNCIA 230 CV, INCLUSIVE TANQUE DE AÇO PARA TRANSPORTE DE ÁGUA - CHI DIURNO. AF_06/2014	CHOR - CUSTOS HORÁRIOS DE MÁQUINAS E EQUIPAMENTOS	CHI	0,00	69,31	0,20	
Composição Auxiliar	88316	SINAPI	SERVENTE COM ENCARGOS COMPLEMENTARES	SEDI - SERVIÇOS DIVERSOS	H	0,03	19,37	0,60	
Composição Auxiliar	91533	SINAPI	COMPACTADOR DE SOLOS DE PERCUSSÃO (SOQUETE) COM MOTOR A GASOLINA 4 TEMPOS, POTÊNCIA 4 CV - CHP DIURNO. AF_08/2015	CHOR - CUSTOS HORÁRIOS DE MÁQUINAS E EQUIPAMENTOS	CHP	0,02	41,66	0,66	
Composição Auxiliar	91534	SINAPI	COMPACTADOR DE SOLOS DE PERCUSSÃO (SOQUETE) COM MOTOR A GASOLINA 4 TEMPOS, POTÊNCIA 4 CV - CHI DIURNO. AF_08/2015	CHOR - CUSTOS HORÁRIOS DE MÁQUINAS E EQUIPAMENTOS	CHI	0,02	34,05	0,51	
Insumo	00006079	SINAPI	ARGILA, ARGILA VERMELHA OU ARGILA ARENOSA (RETIRADA NA JAZIDA, SEM TRANSPORTE)	Material	m³	1,25	36,51	45,63	
				MO sem LS =>	2,81	LS =>	-	MO com LS =>	2,81
				Valor do BDI =>	13,94			Valor com BDI =>	71,49
						Quant. =>	1.764,00	Preço Total =>	126.108,36
3.6	Código	Banco	Descrição	Tipo	Und	Quant.	Valor Unit	Total	
Composição	100573	SINAPI	EXECUÇÃO E COMPACTAÇÃO DE BASE E OU SUB-BASE PARA PAVIMENTAÇÃO DE SOLO (PREDOMINANTEMENTE ARGILOSO) BRITA - 50/50 - EXCLUSIVE SOLO, ESCAVAÇÃO, CARGA E TRANSPORTE. AF_11/2019	PAVI - PAVIMENTAÇÃO	m³	1,00	188,60	188,60	
Composição Auxiliar	5901	SINAPI	CAMINHÃO PIPA 10.000 L TRUCADO, PESO BRUTO TOTAL 23.000 KG, CARGA ÚTIL MÁXIMA 15.935 KG, DISTÂNCIA ENTRE EIXOS 4,8 M, POTÊNCIA 230 CV, INCLUSIVE TANQUE DE AÇO PARA TRANSPORTE DE ÁGUA - CHP DIURNO. AF_06/2014	CHOR - CUSTOS HORÁRIOS DE MÁQUINAS E EQUIPAMENTOS	CHP	0,00	325,97	1,30	
Composição Auxiliar	5903	SINAPI	CAMINHÃO PIPA 10.000 L TRUCADO, PESO BRUTO TOTAL 23.000 KG, CARGA ÚTIL MÁXIMA 15.935 KG, DISTÂNCIA ENTRE EIXOS 4,8 M, POTÊNCIA 230 CV, INCLUSIVE TANQUE DE AÇO PARA TRANSPORTE DE ÁGUA - CHI DIURNO. AF_06/2014	CHOR - CUSTOS HORÁRIOS DE MÁQUINAS E EQUIPAMENTOS	CHI	0,05	69,31	3,18	
Composição Auxiliar	5921	SINAPI	GRADE DE DISCO REBOCÁVEL COM 20 DISCOS 24" X 6 MM COM PNEUS PARA TRANSPORTE - CHP DIURNO. AF_06/2014	CHOR - CUSTOS HORÁRIOS DE MÁQUINAS E EQUIPAMENTOS	CHP	0,01	5,36	0,04	
Composição Auxiliar	5923	SINAPI	GRADE DE DISCO REBOCÁVEL COM 20 DISCOS 24" X 6 MM COM PNEUS PARA TRANSPORTE - CHI DIURNO. AF_06/2014	CHOR - CUSTOS HORÁRIOS DE MÁQUINAS E EQUIPAMENTOS	CHI	0,04	3,33	0,13	
Composição Auxiliar	5932	SINAPI	MOTONIVELADORA POTÊNCIA BÁSICA LÍQUIDA (PRIMEIRA MARCHA) 125 HP, PESO BRUTO 13032 KG, LARGURA DA LÂMINA DE 3,7 M - CHP DIURNO. AF_06/2014	CHOR - CUSTOS HORÁRIOS DE MÁQUINAS E EQUIPAMENTOS	CHP	0,01	253,10	2,02	
Composição Auxiliar	5934	SINAPI	MOTONIVELADORA POTÊNCIA BÁSICA LÍQUIDA (PRIMEIRA MARCHA) 125 HP, PESO BRUTO 13032 KG, LARGURA DA LÂMINA DE 3,7 M - CHI DIURNO. AF_06/2014	CHOR - CUSTOS HORÁRIOS DE MÁQUINAS E EQUIPAMENTOS	CHI	0,04	90,71	3,80	
Composição Auxiliar	73436	SINAPI	ROLO COMPACTADOR VIBRATÓRIO PÉ DE CARNEIRO PARA SOLOS, POTÊNCIA 80 HP, PESO OPERACIONAL SEM/COM LASTRO 7,4 / 8,8 T, LARGURA DE TRABALHO 1,68 M - CHP DIURNO. AF_02/2016	CHOR - CUSTOS HORÁRIOS DE MÁQUINAS E EQUIPAMENTOS	CHP	0,02	220,32	3,30	
Composição Auxiliar	88316	SINAPI	SERVENTE COM ENCARGOS COMPLEMENTARES	SEDI - SERVIÇOS DIVERSOS	H	0,20	19,37	3,87	
Composição Auxiliar	89035	SINAPI	TRATOR DE PNEUS, POTÊNCIA 85 CV, TRAÇÃO 4X4, PESO COM LASTRO DE 4.675 KG - CHP DIURNO. AF_06/2014	CHOR - CUSTOS HORÁRIOS DE MÁQUINAS E EQUIPAMENTOS	CHP	0,01	129,88	1,03	
Composição Auxiliar	89036	SINAPI	TRATOR DE PNEUS, POTÊNCIA 85 CV, TRAÇÃO 4X4, PESO COM LASTRO DE 4.675 KG - CHI DIURNO. AF_06/2014	CHOR - CUSTOS HORÁRIOS DE MÁQUINAS E EQUIPAMENTOS	CHI	0,04	42,92	1,80	
Composição Auxiliar	93244	SINAPI	ROLO COMPACTADOR VIBRATÓRIO PÉ DE CARNEIRO PARA SOLOS, POTÊNCIA 80 HP, PESO OPERACIONAL SEM/COM LASTRO 7,4 / 8,8 T, LARGURA DE TRABALHO 1,68 M - CHI DIURNO. AF_02/2016	CHOR - CUSTOS HORÁRIOS DE MÁQUINAS E EQUIPAMENTOS	CHI	0,04	65,48	2,29	
Composição Auxiliar	96463	SINAPI	ROLO COMPACTADOR DE PNEUS, ESTÁTICO, PRESSAO VARIÁVEL, POTENCIA 110 HP, PESO SEM/COM LASTRO 10,8/27 T, LARGURA DE ROLAGEM 2,30 M - CHP DIURNO. AF_06/2017	CHOR - CUSTOS HORÁRIOS DE MÁQUINAS E EQUIPAMENTOS	CHP	0,00	227,31	0,90	
Composição Auxiliar	96464	SINAPI	ROLO COMPACTADOR DE PNEUS, ESTÁTICO, PRESSAO VARIÁVEL, POTENCIA 110 HP, PESO SEM/COM LASTRO 10,8/27 T, LARGURA DE ROLAGEM 2,30 M - CHI DIURNO. AF_06/2017	CHOR - CUSTOS HORÁRIOS DE MÁQUINAS E EQUIPAMENTOS	CHI	0,05	89,47	4,11	
Insumo	00004721	SINAPI	PEDRA BRITADA N. 1 (9,5 a 19 MM) POSTO PEDREIRA/FORNECEDOR, SEM FRETE	Material	m³	0,69	233,77	160,83	
				MO sem LS =>	8,04	LS =>	-	MO com LS =>	8,04
				Valor do BDI =>	45,69			Valor com BDI =>	234,29
						Quant. =>	1.764,00	Preço Total =>	413.287,56
3.7	Código	Banco	Descrição	Tipo	Und	Quant.	Valor Unit	Total	
Composição	100576	SINAPI	REGULARIZAÇÃO E COMPACTAÇÃO DE SUBLEITO DE SOLO PREDOMINANTEMENTE ARGILOSO. AF_11/2019	PAVI - PAVIMENTAÇÃO	m²	1,00	2,52	2,52	
Composição Auxiliar	5901	SINAPI	CAMINHÃO PIPA 10.000 L TRUCADO, PESO BRUTO TOTAL 23.000 KG, CARGA ÚTIL MÁXIMA 15.935 KG, DISTÂNCIA ENTRE EIXOS 4,8 M, POTÊNCIA 230 CV, INCLUSIVE TANQUE DE AÇO PARA TRANSPORTE DE ÁGUA - CHP DIURNO. AF_06/2014	CHOR - CUSTOS HORÁRIOS DE MÁQUINAS E EQUIPAMENTOS	CHP	0,00	325,97	0,32	
Composição Auxiliar	5903	SINAPI	CAMINHÃO PIPA 10.000 L TRUCADO, PESO BRUTO TOTAL 23.000 KG, CARGA ÚTIL MÁXIMA 15.935 KG, DISTÂNCIA ENTRE EIXOS 4,8 M, POTÊNCIA 230 CV, INCLUSIVE TANQUE DE AÇO PARA TRANSPORTE DE ÁGUA - CHI DIURNO. AF_06/2014	CHOR - CUSTOS HORÁRIOS DE MÁQUINAS E EQUIPAMENTOS	CHI	0,01	69,31	0,48	
Composição Auxiliar	5932	SINAPI	MOTONIVELADORA POTÊNCIA BÁSICA LÍQUIDA (PRIMEIRA MARCHA) 125 HP, PESO BRUTO 13032 KG, LARGURA DA LÂMINA DE 3,7 M - CHP DIURNO. AF_06/2014	CHOR - CUSTOS HORÁRIOS DE MÁQUINAS E EQUIPAMENTOS	CHP	0,00	253,10	0,02	
Composição Auxiliar	5934	SINAPI	MOTONIVELADORA POTÊNCIA BÁSICA LÍQUIDA (PRIMEIRA MARCHA) 125 HP, PESO BRUTO 13032 KG, LARGURA DA LÂMINA DE 3,7 M - CHI DIURNO. AF_06/2014	CHOR - CUSTOS HORÁRIOS DE MÁQUINAS E EQUIPAMENTOS	CHI	0,01	90,71	0,72	
Composição Auxiliar	73436	SINAPI	ROLO COMPACTADOR VIBRATÓRIO PÉ DE CARNEIRO PARA SOLOS, POTÊNCIA 80 HP, PESO OPERACIONAL SEM/COM LASTRO 7,4 / 8,8 T, LARGURA DE TRABALHO 1,68 M - CHP DIURNO. AF_02/2016	CHOR - CUSTOS HORÁRIOS DE MÁQUINAS E EQUIPAMENTOS	CHP	0,00	220,32	0,44	
Composição Auxiliar	88316	SINAPI	SERVENTE COM ENCARGOS COMPLEMENTARES	SEDI - SERVIÇOS DIVERSOS	H	0,01	19,37	0,15	
Composição Auxiliar	93244	SINAPI	ROLO COMPACTADOR VIBRATÓRIO PÉ DE CARNEIRO PARA SOLOS, POTÊNCIA 80 HP, PESO OPERACIONAL SEM/COM LASTRO 7,4 / 8,8 T, LARGURA DE TRABALHO 1,68 M - CHI DIURNO. AF_02/2016	CHOR - CUSTOS HORÁRIOS DE MÁQUINAS E EQUIPAMENTOS	CHI	0,01	65,48	0,39	
				MO sem LS =>	0,68	LS =>	-	MO com LS =>	0,68
				Valor do BDI =>	0,61			Valor com BDI =>	3,13
						Quant. =>	5.880,00	Preço Total =>	18.404,40
4	PAVIMENTAÇÃO EM CONCRETO							848.712,95	
4.1	Código	Banco	Descrição	Tipo	Und	Quant.	Valor Unit	Total	



Obra RECUPERAÇÃO DE VIAS PÚBLICAS COM PAVIMENTO DE CONCRETO	Bancos SINAPI - 04/2023 - Amazonas SEINFRA - 027 - Ceará	B.D.I. 24,23%	Encargos Sociais Desonerado: embutido nos preços unitário dos insumos de mão de obra, de acordo com as bases.
---	---	-------------------------	---

Planilha Orçamentária Analítica									
Composição	Código	SEINFRA	Descrição	Tipo	Und	Quant.	Valor Unit	Total	
	C3931	SEINFRA	SUB BASE/BASE DE SOLO CAL (4%) (S/TRANSP)	REFORÇO, SUB-BASE E BASE	m³	1,00	81,17	81,17	
Composição	C3211	SEINFRA	ESCAVAÇÃO E CARGA DE MATERIAL DE JAZIDA	SERVIÇOS PREPARATÓRIOS	m³	1,34	4,10	5,51	
Auxiliar	C3160	SEINFRA	DESMATAMENTO DE JAZIDA	SERVIÇOS PREPARATÓRIOS	m²	1,00	0,35	0,35	
Composição	C3218	SEINFRA	EXPURGO DE JAZIDA	SERVIÇOS PREPARATÓRIOS	m³	0,20	3,13	0,62	
Auxiliar	I0442	SEINFRA	CAL VIRGEM EM PO	Material	KG	84,00	0,69	57,96	
Insumo	I0590	SEINFRA	CAMINHÃO TANQUE 8.000 l (CHI)	Equipamento	H	0,01	48,68	0,55	
Insumo	I0607	SEINFRA	COMPAC. DE PNEUS PRES. VAR. AUTOPR. (CHI)	Equipamento	H	0,01	62,15	0,65	
Insumo	I0609	SEINFRA	COMPAC. LISO VIBRAT. AUTOPROPELIDO (CHI)	Equipamento	H	0,01	53,83	0,47	
Insumo	I0642	SEINFRA	MOTO NIVELADORA (CHI)	Equipamento	H	0,01	76,57	0,77	
Insumo	I0698	SEINFRA	CAMINHÃO TANQUE 8.000 l (CHP)	Equipamento	H	0,01	159,50	2,12	
Insumo	I0721	SEINFRA	COMPAC. DE PNEUS PRES. VAR. AUTOPR. (CHP)	Equipamento	H	0,00	179,55	0,34	
Insumo	I0722	SEINFRA	COMPAC. LISO VIBRAT. AUTOPROPELIDO (CHP)	Equipamento	H	0,00	166,44	0,58	
Insumo	I0756	SEINFRA	MOTO NIVELADORA (CHP)	Equipamento	H	0,00	218,35	0,48	
Insumo	I2543	SEINFRA	SERVENTE	Mão de Obra	H	0,12	15,55	1,92	
Insumo	I7420	SEINFRA	RECICLADORA À FRIO (CHP)	Equipamento	H	0,01	719,91	8,85	
Insumo	I7421	SEINFRA	RECICLADORA À FRIO (CHI)	Equipamento	H	-	254,14	0,00	
				MO sem LS =>	2,33	LS =>	-	MO com LS =>	2,33
				Valor do BDI =>	19,66			Valor com BDI =>	100,83
						Quant. =>	1.176,00	Preço Total =>	118.576,08

4.2	Código	Banco	Descrição	Tipo	Und	Quant.	Valor Unit	Total	
Composição	97114	SINAPI	EXECUÇÃO DE JUNTAS DE CONTRAÇÃO PARA PAVIMENTOS DE CONCRETO. AF_04/2022	PAVI - PAVIMENTAÇÃO	M	1,00	0,33	0,33	
Composição	88309	SINAPI	PEDREIRO COM ENCARGOS COMPLEMENTARES	SEDI - SERVIÇOS DIVERSOS	H	0,01	23,53	0,16	
Auxiliar	88316	SINAPI	SERVENTE COM ENCARGOS COMPLEMENTARES	SEDI - SERVIÇOS DIVERSOS	H	0,01	19,37	0,15	
Composição	91283	SINAPI	CORTADORA DE PISO COM MOTOR 4 TEMPOS A GASOLINA, POTÊNCIA DE 13 HP, COM DISCO DE CORTE DIAMANTADO SEGMENTADO PARA CONCRETO, DIÂMETRO DE 350 MM, FURO DE 1" (14 X 1") - CHP DIURNO. AF_08/2015	CHOR - CUSTOS HORÁRIOS DE MÁQUINAS E EQUIPAMENTOS	CHP	0,00	11,13	0,02	
				MO sem LS =>	0,18	LS =>	-	MO com LS =>	0,18
				Valor do BDI =>	0,07			Valor com BDI =>	0,40
						Quant. =>	1.960,00	Preço Total =>	784,00

4.3	Código	Banco	Descrição	Tipo	Und	Quant.	Valor Unit	Total	
Composição	94964	SINAPI	CONCRETO FCK = 20MPA, TRAÇO 1:2,7:3 (EM MASSA SECA DE CIMENTO/ AREIA MÉDIA/ BRITA 1) - PREPARO MECÂNICO COM BETONEIRA 400 L. AF_05/2021	FUES - FUNDAÇÕES E ESTRUTURAS	m³	1,00	706,44	706,44	
Composição	88316	SINAPI	SERVENTE COM ENCARGOS COMPLEMENTARES	SEDI - SERVIÇOS DIVERSOS	H	2,53	19,37	49,07	
Auxiliar	88377	SINAPI	OPERADOR DE BETONEIRA ESTACIONÁRIA/MISTURADOR COM ENCARGOS COMPLEMENTARES	SEDI - SERVIÇOS DIVERSOS	H	1,60	25,36	40,69	
Composição	88830	SINAPI	BETONEIRA CAPACIDADE NOMINAL DE 400 L, CAPACIDADE DE MISTURA 280 L, MOTOR ELÉTRICO TRIFÁSICO POTÊNCIA DE 2 CV, SEM CARREGADOR - CHP DIURNO. AF_10/2014	CHOR - CUSTOS HORÁRIOS DE MÁQUINAS E EQUIPAMENTOS	CHP	0,83	2,05	1,69	
Auxiliar	88831	SINAPI	BETONEIRA CAPACIDADE NOMINAL DE 400 L, CAPACIDADE DE MISTURA 280 L, MOTOR ELÉTRICO TRIFÁSICO POTÊNCIA DE 2 CV, SEM CARREGADOR - CHI DIURNO. AF_10/2014	CHOR - CUSTOS HORÁRIOS DE MÁQUINAS E EQUIPAMENTOS	CHI	0,78	0,42	0,32	
Insumo	00000370	SINAPI	AREIA MÉDIA - POSTO JAZIDA/FORNECEDOR (RETIRADO NA JAZIDA, SEM TRANSPORTE)	Material	m³	0,76	97,50	73,69	
Insumo	00001379	SINAPI	CIMENTO PORTLAND COMPOSTO CP II-32	Material	KG	322,98	1,25	403,72	
Insumo	00004721	SINAPI	PEDRA BRITADA N. 1 (9,5 a 19 MM) POSTO PEDREIRA/FORNECEDOR, SEM FRETE	Material	m³	0,59	233,77	137,26	
				MO sem LS =>	58,03	LS =>	-	MO com LS =>	58,03
				Valor do BDI =>	171,17			Valor com BDI =>	877,61
						Quant. =>	735,00	Preço Total =>	645.043,35

4.5	Código	Banco	Descrição	Tipo	Und	Quant.	Valor Unit	Total	
Composição	92880	SINAPI	CORTE E DOBRA DE AÇO CA-25, DIÂMETRO DE 20,0 MM. AF_06/2022	FUES - FUNDAÇÕES E ESTRUTURAS	KG	1,00	14,70	14,70	
Composição	88245	SINAPI	ARMADOR COM ENCARGOS COMPLEMENTARES	SEDI - SERVIÇOS DIVERSOS	H	0,00	23,38	0,04	
Auxiliar	00043054	SINAPI	ACO CA-25, 10,0 MM, OU 12,5 MM, OU 16,0 MM, OU 20,0 MM, OU 25,0 MM, VERGALHAO	Material	KG	1,14	12,86	14,66	
				MO sem LS =>	0,03	LS =>	-	MO com LS =>	0,03
				Valor do BDI =>	3,56			Valor com BDI =>	18,26
						Quant. =>	4.617,17	Preço Total =>	84.309,52

5	Código	Banco	Descrição	Tipo	Und	Quant.	Valor Unit	Total	
			CALÇADA ESTRADA JOSÉ DE LEMOS, LARGURA 1,50 M, COMPRIMENTO 668,00 M (APENAS LADO ESQUERDO)					205.343,13	
5.1			SERVIÇOS PRELIMINARES					3.496,98	
5.1.1	Código	Banco	Descrição	Tipo	Und	Quant.	Valor Unit	Total	
Composição	98524	SINAPI	LIMPEZA MANUAL DE VEGETAÇÃO EM TERRENO COM ENXADA.AF_05/2018	URBA - URBANIZAÇÃO	m²	1,00	2,81	2,81	
Composição	88316	SINAPI	SERVENTE COM ENCARGOS COMPLEMENTARES	SEDI - SERVIÇOS DIVERSOS	H	0,07	19,37	1,39	
Auxiliar	88441	SINAPI	JARDINEIRO COM ENCARGOS COMPLEMENTARES	SEDI - SERVIÇOS DIVERSOS	H	0,07	19,82	1,42	
				MO sem LS =>	1,64	LS =>	-	MO com LS =>	1,64
				Valor do BDI =>	0,68			Valor com BDI =>	3,49
						Quant. =>	1.002,00	Preço Total =>	3.496,98

5.2	Código	Banco	Descrição	Tipo	Und	Quant.	Valor Unit	Total
			MOVIMENTO DE TERRA					23.972,04
5.2.1	Código	Banco	Descrição	Tipo	Und	Quant.	Valor Unit	Total
Composição	90082	SINAPI	ESCAVAÇÃO MECANIZADA DE VALA COM PROF. ATÉ 1,5 M (MÉDIA MONTANTE E JUSANTE/UMA COMPOSIÇÃO POR TRECHO), ESCAVADEIRA (0,8 M3), LARG. DE 1,5 M A 2,5 M, EM SOLO DE 1A CATEGORIA, EM LOCAIS COM ALTO NÍVEL DE INTERFERÊNCIA. AF_02/2021	MOVMT - MOVIMENTO DE TERRA	m³	1,00	10,96	10,96
Composição	5631	SINAPI	ESCAVADEIRA HIDRÁULICA SOBRE ESTEIRAS, CAÇAMBA 0,80 M3, PESO OPERACIONAL 17 T, POTENCIA BRUTA 111 HP - CHP DIURNO. AF_06/2014	CHOR - CUSTOS HORÁRIOS DE MÁQUINAS E EQUIPAMENTOS	CHP	0,03	208,94	6,72
Composição	5632	SINAPI	ESCAVADEIRA HIDRÁULICA SOBRE ESTEIRAS, CAÇAMBA 0,80 M3, PESO OPERACIONAL 17 T, POTENCIA BRUTA 111 HP - CHI DIURNO. AF_06/2014	CHOR - CUSTOS HORÁRIOS DE MÁQUINAS E EQUIPAMENTOS	CHI	0,04	84,31	2,95



Obra RECUPERAÇÃO DE VIAS PÚBLICAS COM PAVIMENTO DE CONCRETO	Bancos SINAPI - 04/2023 - Amazonas SEINFRA - 027 - Ceará	B.D.I. 24,23%	Encargos Sociais Desonerado: embutido nos preços unitário dos insumos de mão de obra, de acordo com as bases.
---	---	-------------------------	---

Planilha Orçamentária Analítica									
Composição	88316	SINAPI	SERVENTE COM ENCARGOS COMPLEMENTARES	SEDI - SERVIÇOS DIVERSOS	H	0,07	19,37	1,29	
Auxiliar				MO sem LS =>	2,46	LS =>	-	MO com LS =>	2,46
				Valor do BDI =>	2,65			Valor com BDI =>	13,61
						Quant. =>	400,80	Preço Total =>	5.454,88

5.2.2	Código	Banco	Descrição	Tipo	Und	Quant.	Valor Unit	Total	
Composição	100576	SINAPI	REGULARIZADORA POTÊNCIA BÁSICA E COMPACTAÇÃO DE SUBLEITO DE SOLO PREDOMINANTEMENTE ARGILOSO. AF_11/2019	PAVI - PAVIMENTAÇÃO	m²	1,00	2,52	2,52	
Composição	5901	SINAPI	CAMINHÃO PIPA 10.000 L TRUCADO, PESO BRUTO TOTAL 23.000 KG, CARGA ÚTIL MÁXIMA 15.935 KG, DISTÂNCIA ENTRE EIXOS 4,8 M, POTÊNCIA 230 CV, INCLUSIVE TANQUE DE AÇO PARA TRANSPORTE DE ÁGUA - CHP DIURNO. AF_06/2014	CHOR - CUSTOS HORÁRIOS DE MÁQUINAS E EQUIPAMENTOS	CHP	0,00	325,97	0,32	
Auxiliar									
Composição	5903	SINAPI	CAMINHÃO PIPA 10.000 L TRUCADO, PESO BRUTO TOTAL 23.000 KG, CARGA ÚTIL MÁXIMA 15.935 KG, DISTÂNCIA ENTRE EIXOS 4,8 M, POTÊNCIA 230 CV, INCLUSIVE TANQUE DE AÇO PARA TRANSPORTE DE ÁGUA - CHI DIURNO. AF_06/2014	CHOR - CUSTOS HORÁRIOS DE MÁQUINAS E EQUIPAMENTOS	CHI	0,01	69,31	0,48	
Auxiliar									
Composição	5932	SINAPI	MOTONIVELADORA POTÊNCIA BÁSICA LÍQUIDA (PRIMEIRA MARCHA) 125 HP, PESO BRUTO 13032 KG, LARGURA DA LÂMINA DE 3,7 M - CHP DIURNO. AF_06/2014	CHOR - CUSTOS HORÁRIOS DE MÁQUINAS E EQUIPAMENTOS	CHP	0,00	253,10	0,02	
Auxiliar									
Composição	5934	SINAPI	MOTONIVELADORA POTÊNCIA BÁSICA LÍQUIDA (PRIMEIRA MARCHA) 125 HP, PESO BRUTO 13032 KG, LARGURA DA LÂMINA DE 3,7 M - CHI DIURNO. AF_06/2014	CHOR - CUSTOS HORÁRIOS DE MÁQUINAS E EQUIPAMENTOS	CHI	0,01	90,71	0,72	
Auxiliar									
Composição	73436	SINAPI	ROLO COMPACTADOR VIBRATÓRIO PÉ DE CARNEIRO PARA SOLOS, POTÊNCIA 80 HP, PESO OPERACIONAL SEM/COM LASTRO 7,4 / 8,8 T, LARGURA DE TRABALHO 1,68 M - CHP DIURNO. AF_02/2016	CHOR - CUSTOS HORÁRIOS DE MÁQUINAS E EQUIPAMENTOS	CHP	0,00	220,32	0,44	
Auxiliar									
Composição	88316	SINAPI	SERVENTE COM ENCARGOS COMPLEMENTARES	SEDI - SERVIÇOS DIVERSOS	H	0,01	19,37	0,15	
Auxiliar									
Composição	93244	SINAPI	ROLO COMPACTADOR VIBRATÓRIO PÉ DE CARNEIRO PARA SOLOS, POTÊNCIA 80 HP, PESO OPERACIONAL SEM/COM LASTRO 7,4 / 8,8 T, LARGURA DE TRABALHO 1,68 M - CHI DIURNO. AF_02/2016	CHOR - CUSTOS HORÁRIOS DE MÁQUINAS E EQUIPAMENTOS	CHI	0,01	65,48	0,39	
Auxiliar									
				MO sem LS =>	0,68	LS =>	-	MO com LS =>	0,68
				Valor do BDI =>	0,61			Valor com BDI =>	3,13
						Quant. =>	1.002,00	Preço Total =>	3.136,26

5.2.3	Código	Banco	Descrição	Tipo	Und	Quant.	Valor Unit	Total	
Composição	94319	SINAPI	ATERRO MANUAL DE VALAS COM SOLO ARGILOSO-ARENOSO E COMPACTAÇÃO MECANIZADA. AF_05/2016	MOVT - MOVIMENTO DE TERRA	m³	1,00	80,59	80,59	
Composição	5901	SINAPI	CAMINHÃO PIPA 10.000 L TRUCADO, PESO BRUTO TOTAL 23.000 KG, CARGA ÚTIL MÁXIMA 15.935 KG, DISTÂNCIA ENTRE EIXOS 4,8 M, POTÊNCIA 230 CV, INCLUSIVE TANQUE DE AÇO PARA TRANSPORTE DE ÁGUA - CHP DIURNO. AF_06/2014	CHOR - CUSTOS HORÁRIOS DE MÁQUINAS E EQUIPAMENTOS	CHP	0,01	325,97	1,95	
Auxiliar									
Composição	5903	SINAPI	CAMINHÃO PIPA 10.000 L TRUCADO, PESO BRUTO TOTAL 23.000 KG, CARGA ÚTIL MÁXIMA 15.935 KG, DISTÂNCIA ENTRE EIXOS 4,8 M, POTÊNCIA 230 CV, INCLUSIVE TANQUE DE AÇO PARA TRANSPORTE DE ÁGUA - CHI DIURNO. AF_06/2014	CHOR - CUSTOS HORÁRIOS DE MÁQUINAS E EQUIPAMENTOS	CHI	0,00	69,31	0,20	
Auxiliar									
Composição	88316	SINAPI	SERVENTE COM ENCARGOS COMPLEMENTARES	SEDI - SERVIÇOS DIVERSOS	H	0,66	19,37	12,76	
Auxiliar									
Composição	91533	SINAPI	COMPACTADOR DE SOLOS DE PERCUSSÃO (SOQUETE) COM MOTOR A GASOLINA 4 TEMPOS, POTÊNCIA 4 CV - CHP DIURNO. AF_08/2015	CHOR - CUSTOS HORÁRIOS DE MÁQUINAS E EQUIPAMENTOS	CHP	0,27	41,66	11,41	
Auxiliar									
Composição	91534	SINAPI	COMPACTADOR DE SOLOS DE PERCUSSÃO (SOQUETE) COM MOTOR A GASOLINA 4 TEMPOS, POTÊNCIA 4 CV - CHI DIURNO. AF_08/2015	CHOR - CUSTOS HORÁRIOS DE MÁQUINAS E EQUIPAMENTOS	CHI	0,25	34,05	8,64	
Auxiliar									
Insumo	00006079	SINAPI	ARGILA, ARGILA VERMELHA OU ARGILA ARENOSA (RETIRADA NA JAZIDA, SEM TRANSPORTE)	Material	m³	1,25	36,51	45,63	
				MO sem LS =>	21,43	LS =>	-	MO com LS =>	21,43
				Valor do BDI =>	19,52			Valor com BDI =>	100,11
						Quant. =>	153,64	Preço Total =>	15.380,90

5.3	URBANIZAÇÃO - CALÇADAS							177.874,11	
5.3.1	Código	Banco	Descrição	Tipo	Und	Quant.	Valor Unit	Total	
Composição	94273	SINAPI	ASSENTAMENTO DE GUIA (MEIO-FIO) EM TRECHO RETO, CONFECCIONADA EM CONCRETO PRÉ-FABRICADO, DIMENSÕES 100X15X13X30 CM (COMPRIMENTO X BASE INFERIOR X BASE SUPERIOR X ALTURA), PARA VIAS URBANAS (USO VIÁRIO). AF_06/2016	DROP - DRENAGEM/OBRAS DE CONTENÇÃO / POÇOS DE VISITA E CAIXAS	M	1,00	47,98	47,98	
Composição	88309	SINAPI	PEDREIRO COM ENCARGOS COMPLEMENTARES	SEDI - SERVIÇOS DIVERSOS	H	0,39	23,53	9,27	
Auxiliar									
Composição	88316	SINAPI	SERVENTE COM ENCARGOS COMPLEMENTARES	SEDI - SERVIÇOS DIVERSOS	H	0,39	19,37	7,63	
Auxiliar									
Composição	88629	SINAPI	ARGAMASSA TRAÇO 1:3 (EM VOLUME DE CIMENTO E AREIA MÉDIA ÚMIDA), PREPARO MANUAL. AF_08/2019	SEDI - SERVIÇOS DIVERSOS	m³	0,00	874,02	1,74	
Auxiliar									
Insumo	00000370	SINAPI	AREIA MÉDIA - POSTO JAZIDA/FORNECEDOR (RETIRADO NA JAZIDA, SEM TRANSPORTE)	Material	m³	0,01	97,50	0,68	
Insumo	00004059	SINAPI	MEIO-FIO OU GUIA DE CONCRETO, PRE-MOLDADO, COMP 1 M, *30 X 12/15* CM (H X L1/L2)	Material	M	1,01	28,52	28,66	
				MO sem LS =>	10,66	LS =>	-	MO com LS =>	10,66
				Valor do BDI =>	11,62			Valor com BDI =>	59,60
						Quant. =>	650,00	Preço Total =>	38.740,00

5.3.2	Código	Banco	Descrição	Tipo	Und	Quant.	Valor Unit	Total	
Composição	94287	SINAPI	EXECUÇÃO DE SARJETA DE CONCRETO USINADO, MOLDADA IN LOCO EM TRECHO RETO, 30 CM BASE X 10 CM ALTURA. AF_06/2016	DROP - DRENAGEM/OBRAS DE CONTENÇÃO / POÇOS DE VISITA E CAIXAS	M	1,00	50,92	50,92	
Composição	88309	SINAPI	PEDREIRO COM ENCARGOS COMPLEMENTARES	SEDI - SERVIÇOS DIVERSOS	H	0,45	23,53	10,68	
Auxiliar									
Composição	88316	SINAPI	SERVENTE COM ENCARGOS COMPLEMENTARES	SEDI - SERVIÇOS DIVERSOS	H	0,45	19,37	8,79	
Auxiliar									
Insumo	00000370	SINAPI	AREIA MÉDIA - POSTO JAZIDA/FORNECEDOR (RETIRADO NA JAZIDA, SEM TRANSPORTE)	Material	m³	0,01	97,50	0,97	
Insumo	00004517	SINAPI	SARRAFO *2,5 X 7,5* CM EM PINUS, MISTA OU EQUIVALENTE DA REGIAO - BRUTA	Material	M	0,20	1,40	0,28	
Insumo	00006189	SINAPI	TABUA NAO APARELHADA *2,5 X 30* CM, EM MACARANDUBA, ANGELIM OU EQUIVALENTE DA REGIAO - BRUTA	Material	M	0,08	20,62	1,71	
Insumo	00034492	SINAPI	CONCRETO USINADO BOMBEAVEL, CLASSE DE RESISTENCIA C20, COM BRITA 0 E 1, SLUMP = 100 +/- 20 MM, EXCLUI SERVICO DE BOMBAMENTO (NBR 8953)	Material	m³	0,04	770,00	28,49	
				MO sem LS =>	12,07	LS =>	-	MO com LS =>	12,07
				Valor do BDI =>	12,33			Valor com BDI =>	63,25
						Quant. =>	650,00	Preço Total =>	41.112,50

5.3.3	Código	Banco	Descrição	Tipo	Und	Quant.	Valor Unit	Total
-------	--------	-------	-----------	------	-----	--------	------------	-------



Obra				Bancos	B.D.I.	Encargos Sociais			
RECUPERAÇÃO DE VIAS PÚBLICAS COM PAVIMENTO DE CONCRETO				SINAPI - 04/2023 - Amazonas SEINFRA - 027 - Ceará	24,23%	Desonerado: embutido nos preços unitário dos insumos de mão de obra, de acordo com as bases.			
Planilha Orçamentária Analítica									
Composição	94274	SINAPI	ASSENTAMENTO DE GUIA (MEIO-FIO) EM TRECHO CURVO, CONFECCIONADA EM CONCRETO PRÉ-FABRICADO, DIMENSÕES 100X15X13X30 CM (COMPRIMENTO X BASE INFERIOR X BASE SUPERIOR X ALTURA), PARA VIAS URBANAS (USO VIÁRIO). AF_06/2016	DROP - DRENAGEM/OBRAS DE CONTENÇÃO / POÇOS DE VISITA E CAIXAS	M	1,00	51,79	51,79	
Composição Auxiliar	88309	SINAPI	PEDREIRO COM ENCARGOS COMPLEMENTARES	SEDI - SERVIÇOS DIVERSOS	H	0,48	23,53	11,36	
Composição Auxiliar	88316	SINAPI	SERVENTE COM ENCARGOS COMPLEMENTARES	SEDI - SERVIÇOS DIVERSOS	H	0,48	19,37	9,35	
Composição Auxiliar	88629	SINAPI	ARGAMASSA TRAÇO 1:3 (EM VOLUME DE CIMENTO E AREIA MÉDIA ÚMIDA), PREPARO MANUAL. AF_08/2019	SEDI - SERVIÇOS DIVERSOS	m³	0,00	874,02	1,74	
Insumo	00000370	SINAPI	AREIA MEDIA - POSTO JAZIDA/FORNECEDOR (RETIRADO NA JAZIDA, SEM TRANSPORTE)	Material	m³	0,01	97,50	0,68	
Insumo	00004059	SINAPI	MEIO-FIO OU GUIA DE CONCRETO, PRE-MOLDADO, COMP 1 M, *30 X 12/15* CM (H X L1/L2)	Material	M	1,01	28,52	28,66	
				MO sem LS =>	13,03	LS =>	-	MO com LS =>	13,03
				Valor do BDI =>	12,54	Quant. =>	18,00	Preço Total =>	64,33
								1.157,94	
5.3.4	Código	Banco	Descrição	Tipo	Und	Quant.	Valor Unit	Total	
Composição	94288	SINAPI	EXECUÇÃO DE SARJETA DE CONCRETO USINADO, MOLDADA IN LOCO EM TRECHO CURVO, 30 CM BASE X 10 CM ALTURA. AF_06/2016	DROP - DRENAGEM/OBRAS DE CONTENÇÃO / POÇOS DE VISITA E CAIXAS	M	1,00	61,08	61,08	
Composição Auxiliar	88309	SINAPI	PEDREIRO COM ENCARGOS COMPLEMENTARES	SEDI - SERVIÇOS DIVERSOS	H	0,69	23,53	16,25	
Composição Auxiliar	88316	SINAPI	SERVENTE COM ENCARGOS COMPLEMENTARES	SEDI - SERVIÇOS DIVERSOS	H	0,69	19,37	13,38	
Insumo	00000370	SINAPI	AREIA MEDIA - POSTO JAZIDA/FORNECEDOR (RETIRADO NA JAZIDA, SEM TRANSPORTE)	Material	m³	0,01	97,50	0,97	
Insumo	00004517	SINAPI	SARRAFO *2,5 X 7,5* CM EM PINUS, MISTA OU EQUIVALENTE DA REGIAO - BRUTA	Material	M	0,20	1,40	0,28	
Insumo	00006189	SINAPI	TABUA NAO APARELHADA *2,5 X 30* CM, EM MACARANDUBA, ANGELIM OU EQUIVALENTE DA REGIAO - BRUTA	Material	M	0,08	20,62	1,71	
Insumo	00034492	SINAPI	CONCRETO USINADO BOMBEAVEL, CLASSE DE RESISTENCIA C20, COM BRITA 0 E 1, SLUMP = 100 +/- 20 MM, EXCLUI SERVICO DE BOMBEAMENTO (NBR 8953)	Material	m³	0,04	770,00	28,49	
				MO sem LS =>	18,38	LS =>	-	MO com LS =>	18,38
				Valor do BDI =>	14,79	Quant. =>	18,00	Preço Total =>	75,87
								1.365,66	
5.3.5	Código	Banco	Descrição	Tipo	Und	Quant.	Valor Unit	Total	
Composição	C0074	SEINFRA	ALVENARIA DE TIJOLO CERÂMICO FURADO (9x19x19)cm C/ARGAMASSA MISTA DE CAL HIDRATADA ESP=20 cm	ALVENARIA DE ELEVAÇÃO	m²	1,00	104,76	104,76	
Insumo	I0109	SEINFRA	AREIA MEDIA	Material	m³	0,04	67,50	2,78	
Insumo	I0441	SEINFRA	CAL HIDRATADA	Material	KG	6,19	1,10	6,80	
Insumo	I0805	SEINFRA	CIMENTO PORTLAND	Material	KG	6,19	0,56	3,46	
Insumo	I2081	SEINFRA	TIJOLO CERÂMICO FURADO 9X19X19CM	Material	UN	47,00	0,68	31,96	
Insumo	I2391	SEINFRA	PEDREIRO	Mão de Obra	H	1,50	20,77	31,15	
Insumo	I2543	SEINFRA	SERVENTE	Mão de Obra	H	1,84	15,55	28,61	
				MO sem LS =>	59,76	LS =>	-	MO com LS =>	59,76
				Valor do BDI =>	25,38	Quant. =>	53,44	Preço Total =>	130,14
								6.954,68	
5.3.7	Código	Banco	Descrição	Tipo	Und	Quant.	Valor Unit	Total	
Composição	94990	SINAPI	EXECUÇÃO DE PASSEIO (CALÇADA) OU PISO DE CONCRETO COM CONCRETO MOLDADO IN LOCO, FEITO EM OBRA, ACABAMENTO CONVENCIONAL, NÃO ARMADO. AF_08/2022	PISO - PISOS	m²	1,00	1.016,17	1.016,17	
Composição Auxiliar	88262	SINAPI	CARPINTEIRO DE FORMAS COM ENCARGOS COMPLEMENTARES	SEDI - SERVIÇOS DIVERSOS	H	1,63	23,20	37,74	
Composição Auxiliar	88309	SINAPI	PEDREIRO COM ENCARGOS COMPLEMENTARES	SEDI - SERVIÇOS DIVERSOS	H	1,41	23,53	33,29	
Composição Auxiliar	88316	SINAPI	SERVENTE COM ENCARGOS COMPLEMENTARES	SEDI - SERVIÇOS DIVERSOS	H	3,04	19,37	58,91	
Composição Auxiliar	94964	SINAPI	CONCRETO FCK = 20MPA, TRAÇO 1:2,7:3 (EM MASSA SECA DE CIMENTO/ AREIA MÉDIA/ BRITA 1) - PREPARO MECÂNICO COM BETONEIRA 400 L. AF_05/2021	FUES - FUNDAÇÕES E ESTRUTURAS	m³	1,23	706,44	869,98	
Insumo	00002692	SINAPI	DESMOLDANTE PROTETOR PARA FORMAS DE MADEIRA, DE BASE OLEOSA EMULSIONADA EM AGUA	Material	L	0,02	10,18	0,21	
Insumo	00004509	SINAPI	SARRAFO *2,5 X 10* CM EM PINUS, MISTA OU EQUIVALENTE DA REGIAO - BRUTA	Material	M	3,13	2,04	6,37	
Insumo	00004517	SINAPI	SARRAFO *2,5 X 7,5* CM EM PINUS, MISTA OU EQUIVALENTE DA REGIAO - BRUTA	Material	M	2,50	1,40	3,50	
Insumo	00005068	SINAPI	PREGO DE ACO POLIDO COM CABECA 17 X 21 (2 X 11)	Material	KG	0,30	20,62	6,17	
				MO sem LS =>	152,14	LS =>	-	MO com LS =>	152,14
				Valor do BDI =>	246,21	Quant. =>	70,14	Preço Total =>	1.262,38
								88.543,33	
6			OBRA DE ARTE CORRENTE E DRENAGEM (02 PONTOS NA ESTRADA JOSÉ DE LEMOS)					19.033,22	
6.1	Código	Banco	Descrição	Tipo	Und	Quant.	Valor Unit	Total	
Composição	90099	SINAPI	ESCAVAÇÃO MECANIZADA DE VALA COM PROF. ATÉ 1,5 M (MÉDIA MONTANTE E JUSANTE/UMA COMPOSIÇÃO POR TRECHO), RETROESCAV. (0,26 M3), LARG. MENOR QUE 0,8 M, EM SOLO DE 1A CATEGORIA, EM LOCAIS COM ALTO NÍVEL DE INTERFERÊNCIA. AF_02/2021	MOVT - MOVIMENTO DE TERRA	m³	1,00	15,67	15,67	
Composição Auxiliar	5678	SINAPI	RETROESCAVADEIRA SOBRE RODAS COM CARREGADEIRA, TRAÇÃO 4X4, POTÊNCIA LÍQ. 88 HP, CAÇAMBA CARREG. CAP. MÍN. 1 M3, CAÇAMBA RETRO CAP. 0,26 M3, PESO OPERACIONAL MÍN. 6.674 KG, PROFUNDIDADE ESCAVAÇÃO MÁX. 4,37 M - CHP DIURNO. AF_06/2014	CHOR - CUSTOS HORÁRIOS DE MÁQUINAS E EQUIPAMENTOS	CHP	0,06	148,77	8,74	
Composição Auxiliar	5679	SINAPI	RETROESCAVADEIRA SOBRE RODAS COM CARREGADEIRA, TRAÇÃO 4X4, POTÊNCIA LÍQ. 88 HP, CAÇAMBA CARREG. CAP. MÍN. 1 M3, CAÇAMBA RETRO CAP. 0,26 M3, PESO OPERACIONAL MÍN. 6.674 KG, PROFUNDIDADE ESCAVAÇÃO MÁX. 4,37 M - CHI DIURNO. AF_06/2014	CHOR - CUSTOS HORÁRIOS DE MÁQUINAS E EQUIPAMENTOS	CHI	0,07	62,39	4,42	
Composição Auxiliar	88316	SINAPI	SERVENTE COM ENCARGOS COMPLEMENTARES	SEDI - SERVIÇOS DIVERSOS	H	0,13	19,37	2,51	
				MO sem LS =>	4,78	LS =>	-	MO com LS =>	4,78
				Valor do BDI =>	3,79	Quant. =>	24,00	Preço Total =>	19,46
								467,04	
6.2	Código	Banco	Descrição	Tipo	Und	Quant.	Valor Unit	Total	
Composição	73723	SINAPI	ASSENTAMENTO DE TUBOS DE CONCRETO DIAMETRO = 500MM, SIMPLES OU ARMADO, JUNTA EM ARGAMASSA 1:3 CIMENTO:AREIA	ASTU - ASSENTAMENTO DE TUBOS E PECAS	M	1,00	54,40	54,40	



Obra RECUPERAÇÃO DE VIAS PÚBLICAS COM PAVIMENTO DE CONCRETO	Bancos SINAPI - 04/2023 - Amazonas SEINFRA - 027 - Ceará	B.D.I. 24,23%	Encargos Sociais Desonerado: embutido nos preços unitário dos insumos de mão de obra, de acordo com as bases.
---	---	-------------------------	---

Planilha Orçamentária Analítica									
Composição Auxiliar	5928	SINAPI	GUINDAUTO HIDRÁULICO, CAPACIDADE MÁXIMA DE CARGA 6200 KG, MOMENTO MÁXIMO DE CARGA 11,7 TM, ALCANCE MÁXIMO HORIZONTAL 9,70 M, INCLUSIVE CAMINHÃO TOCO PBT 16.000 KG, POTÊNCIA DE 189 CV - CHP DIURNO. AF_06/2014	CHOR - CUSTOS HORÁRIOS DE MÁQUINAS E EQUIPAMENTOS	CHP	0,05	275,00	14,30	
Composição Auxiliar	88309	SINAPI	PEDREIRO COM ENCARGOS COMPLEMENTARES	SEDI - SERVIÇOS DIVERSOS	H	0,57	23,53	13,45	
Composição Auxiliar	88316	SINAPI	SERVENTE COM ENCARGOS COMPLEMENTARES	SEDI - SERVIÇOS DIVERSOS	H	1,20	19,37	23,16	
Composição Auxiliar	88629	SINAPI	ARGAMASSA TRAÇO 1:3 (EM VOLUME DE CIMENTO E AREIA MÉDIA ÚMIDA), PREPARO MANUAL. AF_08/2019	SEDI - SERVIÇOS DIVERSOS	m³	0,00	874,02	3,49	
				MO sem LS =>	23,51	LS =>	-	MO com LS =>	23,51
				Valor do BDI =>	13,18			Valor com BDI =>	67,58
						Quant. =>	16,00	Preço Total =>	1.081,28

6.3	Código	Banco	Descrição	Tipo	Und	Quant.	Valor Unit	Total	
Composição	102750	SINAPI	BOCA PARA BUEIRO SIMPLES TUBULAR D = 60 CM EM CONCRETO, ALAS COM ESCONDSIDADE DE 30º, INCLUINDO FÔRMAS E MATERIAIS. AF_07/2021	DROP - DRENAGEM/OBRAS DE CONTENÇÃO / POÇOS DE VISITA E CAIXAS	UN	1,00	3.336,35	3.336,35	
Composição Auxiliar	102727	SINAPI	FABRICAÇÃO, MONTAGEM E DESMONTAGEM DE FÔRMA PARA BOCA PARA BUEIRO, EM CHAPA DE MADEIRA COMPENSADA RESINADA, E = 17 MM. 2 UTILIZAÇÕES. AF_07/2021	DROP - DRENAGEM/OBRAS DE CONTENÇÃO / POÇOS DE VISITA E CAIXAS	m²	6,80	86,69	589,52	
Composição Auxiliar	102728	SINAPI	ARMAÇÃO DE MURO ALA E MURO TESTA UTILIZANDO AÇO CA-50 DE 6,3 MM - MONTAGEM. AF_07/2021	DROP - DRENAGEM/OBRAS DE CONTENÇÃO / POÇOS DE VISITA E CAIXAS	KG	46,78	18,47	864,04	
Composição Auxiliar	102729	SINAPI	ARMAÇÃO DE MURO ALA E MURO TESTA UTILIZANDO AÇO CA-50 DE 8 MM - MONTAGEM. AF_07/2021	DROP - DRENAGEM/OBRAS DE CONTENÇÃO / POÇOS DE VISITA E CAIXAS	KG	2,68	17,80	47,78	
Composição Auxiliar	102730	SINAPI	ARMAÇÃO DE MURO ALA E MURO TESTA UTILIZANDO AÇO CA-50 DE 10 MM - MONTAGEM. AF_07/2021	DROP - DRENAGEM/OBRAS DE CONTENÇÃO / POÇOS DE VISITA E CAIXAS	KG	7,69	16,14	124,07	
Composição Auxiliar	102731	SINAPI	ARMAÇÃO DE MURO ALA E MURO TESTA UTILIZANDO AÇO CA-50 DE 12,5 MM - MONTAGEM. AF_07/2021	DROP - DRENAGEM/OBRAS DE CONTENÇÃO / POÇOS DE VISITA E CAIXAS	KG	18,94	13,76	260,62	
Composição Auxiliar	102734	SINAPI	ARMAÇÃO DE SOLEIRA UTILIZANDO AÇO CA-50 DE 6,3 MM - MONTAGEM. AF_07/2021	DROP - DRENAGEM/OBRAS DE CONTENÇÃO / POÇOS DE VISITA E CAIXAS	KG	8,29	17,72	146,96	
Composição Auxiliar	102736	SINAPI	CONCRETAGEM DE BOCA PARA BUEIRO, FCK = 20 MPA, COM USO DE BOMBA - LANÇAMENTO, ADENSAMENTO E ACABAMENTO. AF_07/2021	DROP - DRENAGEM/OBRAS DE CONTENÇÃO / POÇOS DE VISITA E CAIXAS	m³	1,17	957,21	1.115,43	
Composição Auxiliar	96620	SINAPI	LASTRO DE CONCRETO MAGRO, APLICADO EM PISOS, LAJES SOBRE SOLO OU RADIER. AF_08/2017	FUES - FUNDAÇÕES E ESTRUTURAS	m³	0,24	793,63	187,93	
				MO sem LS =>	403,94	LS =>	-	MO com LS =>	403,94
				Valor do BDI =>	808,39			Valor com BDI =>	4.144,74
						Quant. =>	4,00	Preço Total =>	16.578,96

6.4	Código	Banco	Descrição	Tipo	Und	Quant.	Valor Unit	Total	
Composição	93382	SINAPI	REATERRO MANUAL DE VALAS COM COMPACTAÇÃO MECANIZADA. AF_04/2016	MOVT - MOVIMENTO DE TERRA	m³	1,00	34,96	34,96	
Composição Auxiliar	88316	SINAPI	SERVENTE COM ENCARGOS COMPLEMENTARES	SEDI - SERVIÇOS DIVERSOS	H	0,65	19,37	12,59	
Composição Auxiliar	91533	SINAPI	COMPACTADOR DE SOLOS DE PERCUSSÃO (SOQUETE) COM MOTOR A GASOLINA 4 TEMPOS, POTÊNCIA 4 CV - CHP DIURNO. AF_08/2015	CHOR - CUSTOS HORÁRIOS DE MÁQUINAS E EQUIPAMENTOS	CHP	0,27	41,66	11,41	
Composição Auxiliar	91534	SINAPI	COMPACTADOR DE SOLOS DE PERCUSSÃO (SOQUETE) COM MOTOR A GASOLINA 4 TEMPOS, POTÊNCIA 4 CV - CHI DIURNO. AF_08/2015	CHOR - CUSTOS HORÁRIOS DE MÁQUINAS E EQUIPAMENTOS	CHI	0,25	34,05	8,64	
Composição Auxiliar	95606	SINAPI	UMIDIFICAÇÃO DE MATERIAL PARA VALAS COM CAMINHÃO PIPA 10000L. AF_11/2016	MOVT - MOVIMENTO DE TERRA	m³	1,00	2,32	2,32	
				MO sem LS =>	21,43	LS =>	-	MO com LS =>	21,43
				Valor do BDI =>	8,47			Valor com BDI =>	43,43
						Quant. =>	20,86	Preço Total =>	905,94

Total sem BDI								1.428.189,90
Total do BDI								345.927,88
Total Geral								1.774.117,78

Responsável Técnico



ESTADO DO AMAZONAS
PREFEITURA MUNICIPAL DE IPIXUNA



MEMORIAL DESCRITIVO E ESPECIFICAÇÕES TÉCNICAS



MEMORIAL DESCRITIVO E ESPECIFICAÇÕES TÉCNICAS

OBJETO:

RECUPERAÇÃO DE RUAS COM PAVIMENTAÇÃO DE CONCRETO RÍGIDO

ÁREA DA OBRA:

ÁREA TOTAL 5.880,00 m²;

LOCAL:

ZONA URBANA DE IPIXUNA – AMAZONAS:

- Estrada José de Lemos - C = 800,00m, L = 6,00m;

- Avenida Morcy Barroso - C = 180,00m, L = 6,00m;

CONSIDERAÇÕES INICIAIS

Estas especificações têm pôr finalidade definir, de modo geral, os serviços e materiais necessários à execução do projeto acima descrito.

A obra será executada obedecendo às prescrições contidas nas Normas Técnicas, Especificações e Métodos de Ensaios da ABNT.

Será obrigação da CONTRATADA responsável pela execução, manter na obra os equipamentos, ferramentas, apetrechos, transporte e equipe de trabalho necessário e suficiente, a fim de permitir o bom andamento dos serviços dentro do prazo determinado para execução da obra.

Serão impugnados pela FISCALIZAÇÃO, todos os trabalhos que não satisfaçam as condições contratuais, ficando a CONTRATADA obrigada a demolir e refazê-los sem ônus para a CONTRATANTE.

Ficará a CONTRATADA obrigada a demolir e refazer os trabalhos rejeitados pela FISCALIZAÇÃO, após o recebimento da ordem de serviço ficando por sua conta às despesas decorrentes desses serviços.

DISPOSIÇÕES GERAIS

I. Mobilização e desmobilização:

A CONTRATADA deverá prever a mobilização e desmobilização dos materiais, equipamentos e ferramentas para o bom andamento da obra;



II. Administração direta da obra:

A administração da obra ficará sob a responsabilidade de um engenheiro civil, o qual coordenará e orientará o encarregado geral e o apontador pelo período de até 60 (sessenta) dias corridos;

III. Diário de Obra e Relatório Fotográfico

Deverá ser mantido na obra, um Diário de Obra atualizado, onde serão anotadas todas as decisões tomadas pela FISCALIZAÇÃO, bem como os acidentes de trabalho, dias de chuva e demais ocorrências relativas à obra. O Relatório Fotográfico também deverá ser elaborado, registrando todas as etapas dos serviços executados.

IV. Limpeza permanente da obra:

Consiste na limpeza permanente e final de todas as instalações da obra. A limpeza deverá abranger, mas não se limitar, à retirada de eventuais respingos e marcas de tinta, cola e demais materiais. Os revestimentos de pisos deverão ser limpos de acordo com a recomendação dos fabricantes, evitando-se o uso de produtos químicos e/ou abrasivos que possam danificá-los. Incluem-se, ainda, na limpeza permanente, eventuais retoques em pinturas, ou mesmo demão adicional, para tornar a superfície isenta de marcas e sujeiras. Deverá ser disponibilizado na obra em local de livre acesso caixa de remoção de entulho para armazenamento temporário dos resíduos provenientes da obra.

O entulho removido deverá ser transportado para local aprovado pela CONTRATANTE;

V. Proteção ambiental (manejo ambiental – DER 281/97)

O material decorrente das operações de desmatamentos, destocamento, e limpeza, executados dentro dos limites das áreas, é retirado e deverá ser estocado de forma que após a exploração do empréstimo, o solo orgânico seja espalhado na área escavada, reintegrando-a a paisagem.

O material vegetal, se houver, será removido e queimado sob fogo controlado conforme as indicações do projeto. A remoção ou estocagem dependerá da eventual utilização, não sendo permitida a permanência de entulho nas adjacências da plataforma de modo a provocar a obstrução do sistema de drenagem natural da obra ou problemas ambientais.

Evitar a localização de empréstimos em áreas de boa aptidão agrícola.

Não deverão ser explorados empréstimos em áreas de reservas florestais, ecológicas, de preservação cultural, ou mesmo, nas suas proximidades.

As áreas de empréstimos, após a escavação, deverão ser reconformadas com abrandamento dos taludes, de modo a suavizar contornos e incorporá-las ao relevo natural, operação que é realizada antes do espalhamento do solo orgânico.

O tráfego de equipamentos e veículo de serviços deverá ser controlado para evitar a implantação de vias desnecessárias.

As áreas de empréstimos deverão ser convenientemente drenadas de modo a evitar o acúmulo de águas, bem como os efeitos da erosão.



RECUPERAÇÃO DE RUAS COM PAVIMENTAÇÃO DE CONCRETO RÍGIDO

1 SERVIÇOS PRELIMINARES

1.1 Placa da obra

Será instalada no local uma placa padrão com dimensões de 2,00 x 3,00m, identificando a obra de acordo com modelo anexo ao edital licitação, devendo ser fixada em local limpo/capinado ou roçado e visível, próximo da obra. A empresa também deverá instalar a sua placa identificadora e demais placas exigidas pela legislação.

1.2 Almojarifado e Canteiro de obra

Será construído um barracão para depósito em tábuas de madeira, coberto com telhas de fibrocimento (sem amianto) de 4 mm e piso em argamassa de cimento e areia, traço 1:6, com 06 (seis) metros quadrados de área.

1.3 Banheiro com vestiário

Será construído um banheiro com vestiário em tábuas de madeira, coberto com telhas de fibrocimento (sem amianto) de 4 mm e piso em argamassa de cimento e areia, traço 1:6, com 30 (trinta) metros quadrados de área.

2 ADMINISTRAÇÃO DA OBRA

2.1 Engenheiro Civil

Durante todo período da obra permanecerá um Engenheiro Civil que trabalhará 240 (duzentos e quarenta) horas durante um período de 90 (noventa) dias.

2.1 Mestre de obra

Durante todo período da obra permanecerá um Mestre de obras que trabalhará 480 (quatrocentos e oitenta) horas durante um período de 90 (noventa) dias.

2.3 Vigia noturno

Durante todo período da obra permanecerá um Vigia noturno que trabalhará 1.080 (um mil e oitenta) horas durante um período de 90 (noventa) dias.

3 PAVIMENTAÇÃO EM CONCRETO RÍGIDO

3.1 Execução da terraplanagem

Inicialmente propõe-se preparar o subleito com máquinas do tipo motoniveladoras e o controle das deformações causadas pelas cargas através de equipamentos específicos. Dessa forma, pode-se verificar as condições das camadas suporte das fundações do pavimento.

Para os serviços de terraplanagem deverão ser utilizados os seguintes equipamentos:

a) Trator de esteira leve: para o desmatamento e limpeza do terreno ao longo da linha de offset's;



- b) Carregadeira de pneus: para estocar o material da limpeza lateralmente para espalhamento futuro nas áreas trabalhadas, como mitigação ambiental;
- c) Escavadeira hidráulica: para escavação e carga nos cortes e empréstimos exclusivamente ao longo da linha de offset's, e se necessário no descafeamento das pedreiras existentes na região;
- d) Caminhões basculantes traçados: com velocidade reduzida para transporte de materiais;
- e) Motoniveladoras: para o serviço de acabamento de cortes e do greide final de terraplenagem;
- f) Caminhões pipa para umedecimento dos solos: com água obtida em local outorgado pelo IBAMA, e também para abastecimento das usinas e manutenção da cura do CCP.

3.2 Execução da base

Para aplicação da camada de BGTC pode ser utilizado um distribuidor de agregados que proporcionará uma distribuição uniforme do mesmo, sendo a camada de BGTC, posteriormente, compactada com rolo de pneus de pressão variável. A função dos pneus é selar, desempenar e dar o acabamento final à superfície. Para o acabamento deverá ser utilizado um rolo liso de 14 ton. sem vibração, pois com o peso do rolo, e devido à pequena espessura da camada, a vibração não é necessária.

Para a execução da base serão utilizados os seguintes equipamentos:

- a) Distribuidor de agregados;
- b) Rolo pneumático de pressão variável;
- c) Rolo liso de impacto oscilatório (sem vibração);
- d) Caminhão aspergidor de emulsão asfáltica: para a imprimação da superfície da plataforma para cura da BGTC;
- e) Retro escavadeiras: para auxiliar na construção da drenagem;
- f) Caminhão betoneira/basculante: para o transporte da BGTC do canteiro até os locais de aplicação.

Estes materiais poderão ser transportados também com um caminhão basculante.

3.3 Execução da placa de concreto

Na terceira etapa, o concreto produzido com betoneiras é realizado na obra, onde uma equipe de topógrafos define o alinhamento e nivelamento eletrônico da máquina pavimentadora. O descarregamento do concreto é efetuado em frente à máquina espalhadora com formas deslizantes, a qual dará a forma, o adensamento e o acabamento necessário ao pavimento, sendo este equipamento de baixa vibração. Em seguida, realiza-se a texturização, para maior aderência e drenagem, e a cura que garante a resistência e a durabilidade do concreto.

3.4 Execução do corte das placas de concreto

Nesta etapa as placas de concreto são serradas em pontos definidos, criando juntas de 3 mm de espaçamento e permitindo sua movimentação, evitando danos em decorrência da variação térmica do ambiente, que pode causar a retração e dilatação das mesmas. A parte superior da junta deve ser preenchida com material selante capaz de absorver a movimentação das placas.



4 DRENAGEM

Algumas diretrizes básicas devem ser levadas em conta quanto à execução dos serviços e obras de drenagem, tais como:

- Bueiros padrão comercial;
- O concreto deverá ter $f_{ck} \geq 20\text{MPa}$;
- Aço CA50;
- Recobrimento - 3cm;
- As tubulações de concreto deverão obedecer no que couberem, as exigências da Especificação de Serviço DER-SC-ES-OA-05/92;
- Os concretos e argamassas deverão atender no que couber, as exigências da Especificação de Serviço DER-SC-ES-OA-02/92;
- A execução dos serviços deverá atender à Especificação DER-SC-ES-D-04/92;
- As valas, para receberem os bueiros, deverão ser escavadas de jusante para montante respeitando o alinhamento e cotas indicadas no projeto. Se possível, os córregos deverão ser desviados através de dispositivos provisórios;
- A largura da vala será igual ao diâmetro externo da tubulação ou largura do bueiro celular, acrescido de 0,40m para cada lado, sendo que essa dimensão poderá ser aumentada ou diminuída de acordo com as condições do terreno ou em face de outros fatores que se apresentarem na ocasião;
- As tubulações deverão ser assentadas sobre berços, conforme detalhes de drenagem;
- Com relação aos bueiros celulares, deverá ser executado como base um lastro de concreto ciclópico com espessura de 30 cm, sendo que o concreto deverá ter $f_{ck} \geq 20\text{MPa}$;
- No assentamento deverá ser empregado o processo da cruzeta ou topográfico para o perfeito alinhamento das valas indicadas no projeto, ou seja, alinhamento em planta e perfil;
- O assentamento da tubulação deverá seguir rigorosamente a abertura de vala, observando-se o afastamento da parede da mesma com o tubo, no sentido da jusante para a montante, com a bolsa voltada para a montante;
- A tubulação assentada com as bolsas voltadas para montante deverá ter as juntas recobertas por um rejuntamento com argamassa de cimento e areia no traço 1:4 (em volume), externamente ao semicírculo superior dos tubos;

5 CALÇADAS

5.1 Sarjeta em concreto, preparo manual (E=0,10 m e L=0,30 m)

As sarjetas são canais triangulares longitudinais destinados a coletar e conduzir as águas superficiais da faixa pavimentada e da faixa de passeio ao disposto de drenagem boca de lobo, galeria etc.



O concreto utilizado nas sarjetas deve atender as seguintes normas técnicas da ABNT: NBR 6118, NBR 12654 e NBR 12655 o concreto deve ser dosado racionalmente e possuir as características especificadas em projeto.

As sarjetas devem ser moldadas in loco, com juntas de 0,01 m de largura a cada 3 metros. Essas juntas devem ser preenchidas com argamassa de cimento e areia com traço 1:3.

5.2 Meio-fio de concreto pré-fabricado, medidas 1,00 m x 0,15 m x 0,13 m x 0,30 m, rejunte em argamassa traço 1:3 (cimento e areia)

O meio-fio é um elemento em concreto destinado a separar a faixa de pavimentação da faixa de passeio.

O Concreto empregado na moldagem dos meios-fios deve possuir resistência mínima de 15 Mpa a compressão simples, aos 28 dias, os meios-fios devem ser executados em peças de 1,00 m de comprimento, as quais devem ser vibradas até seu completo adensamento e, devidamente curadas.

As formas para a execução dos meios-fios devem ser metálicas, ou de madeira revestida, que permita acabamento semelhante àquele obtido com o uso de formas metálicas.

As peças de Meio-fio devem ser rejuntadas com argamassa cimento e areia no traço 1:3 e escoradas nas juntas por meio de bolas de concreto com resistência de 10 Mpa, para o assentamento dos meios-fios, o terreno de fundação deve estar, também, sem quaisquer infiltração d'água ou umidade excessiva.

Depois de alinhados os meio-fios, devem ser feita a moldagem das sarjetas, utilizando-se concreto com plasticidade e umidade compatível com seu lançamento nas formas, sem deixar buracos ou ninhos.

O concreto utilizado nos meios-fios deve atender as normas técnicas da ABNT: NBR 6118, NBR 12654 e NBR 12655.

5.3 Calçada em concreto, FCK 20 Mpa, incluindo preparo de caixa, E= 7 cm, L= 1,50m

A pavimentação será executada em placa de 1,50 x 1,50 m com 7 cm de espessura, em concreto de 20 Mpa. A superfície será sarrafeada e desempenada com acabamento rústico, espaçadas por juntas de madeira de 2,5 x 7 cm espaçadas a cada 1,50 m no sentido transversal. A concretagem será feita alternadamente (estilo dama ou xadrez). Após retirada da junta as bordas das placas serão pintadas com óleo queimado em todos os sentidos das placas. Após a pintura, as placas vazias serão concretadas e assim sucessivamente.

5 ENTREGA DA OBRA

A obra será entregue em condições viáveis e devidamente testadas.

Deverá estar de acordo com a NBR 9050, no que diz respeito a bordo de esquina, entrada de garagem destinados à acessibilidade de Pessoas Portadoras de Deficiência.



Uma vistoria final da obra deverá ser feita pela CONTRATADA, antes da comunicação oficial do término da mesma, acompanhada pela FISCALIZAÇÃO. Será, então, firmado o Termo de Entrega Provisória, de acordo com o Art. 73, inciso I, alínea a, da Lei Nº 8.666, de 21/06/93 (atualizada pela Lei Nº 8.883, de 08/06/94), onde deverão constar todas as pendências e/ou problemas verificados na vistoria.

6 CONSIDERAÇÕES FINAIS

Os trabalhos deverão ser realizados com zelo e cuidado, tanto pelo patrimônio público quanto pelo privado. Qualquer dano decorrente da execução dos serviços elencados acima será de responsabilidade da CONTRATADA.

A FISCALIZAÇÃO efetuará uma rigorosa verificação em todos os itens do projeto e planilha de custo, para que seja concedido o tempo de entrega dos serviços dentro dos conformes.

Os serviços contratados serão executados, rigorosamente de acordo com este Caderno de Especificações Técnicas e com os documentos nele referidos, especialmente as Normas Técnicas vigentes, as especificações de materiais e equipamentos descritos.

Toda a mão-de-obra salva a disposta em contrario no Caderno de Especificações Técnicas, será fornecida pela empresa responsável pela execução das obras.

Serão impugnados pela FISCALIZAÇÃO da CONTRATANTE, todos os trabalhos que não satisfaçam às condições contratuais.



Discrepâncias, Prioridades e Interpretação.

Toda e qualquer modificação introduzida nos projetos, detalhes e especificações, inclusive acréscimo, só serão admitidas com prévia autorização do CONTRATANTE.

Para efeito da interpretação de divergências entre documentos contratuais, fica estabelecido que:

- Em caso de divergência entre uma norma de execução e este, prevalecerá o segundo;
- Em caso de divergência entre este e os desenhos do projeto, prevalecerá sempre o primeiro;
- Em casos de divergências entre as cotas dos desenhos e suas dimensões, medidas em escala, prevalecerão sempre às primeiras;
- Em caso de divergência entre este e os desenhos especializados - estruturais e instalações - prevalecerão sempre estes últimos;
- Em caso de divergências entre os desenhos de datas diferentes prevalecerão sempre os mais recentes;
- Em caso de divergências entre os desenhos de escalas diferentes, prevalecerão sempre os de maior escala;
- Em caso de dúvida quanto à interpretação dos desenhos, das normas, deste ou das instruções de concorrência, será consultado a CONTRATANTE.

Ipixuna, _____ de _____ de 2023.

Responsável Técnico



ESTADO DO AMAZONAS
PREFEITURA MUNICIPAL DE IPIXUNA



RELATÓRIO FOTOGRÁFICO E CROQUI DE SITUAÇÃO E LOCALIZAÇÃO DAS RUAS



RELATÓRIO FOTOGRÁFICO E CROQUI DE SITUAÇÃO E LOCALIZAÇÃO

1. ESTRADA JOSÉ DE LEMOS



Imagem 01: Situação e localização da Estrada José de Lemos. Trecho com comprimento de 800,00 m. Fonte: Adaptado do software Google Earth, junho/2023.



Imagem 02: Vista do trecho da Est. José de Lemos.



Imagem 03: Vista do trecho da Est. José de Lemos.



RELATÓRIO FOTOGRÁFICO E CROQUI DE SITUAÇÃO E LOCALIZAÇÃO

2. AVENIDA MORCY BARROSO

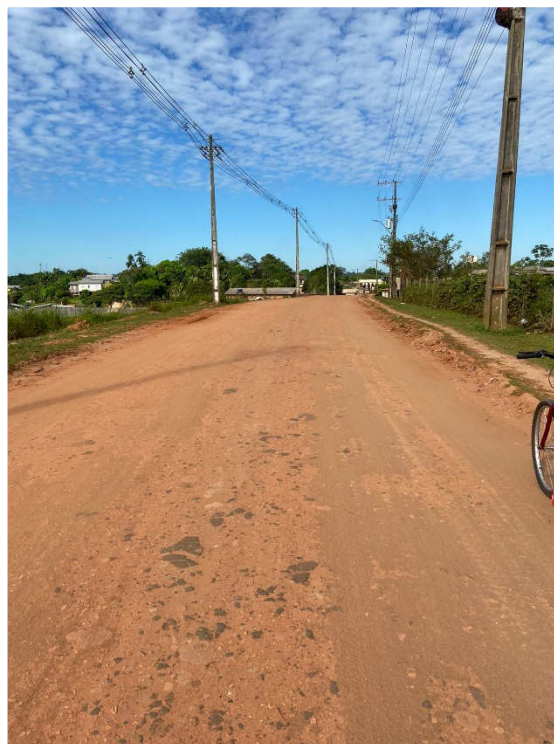

Imagem 04: Situação e localização da Avenida Morcy Barroso. Trecho com comprimento de 180,00 m.
Fonte: Adaptado do software Google Earth, junho/2023.



Imagem 05: Vista do trecho da rua Morcy Barroso.



Imagem 06: Vista do trecho da rua Morcy Barroso.



ESTADO DO AMAZONAS
PREFEITURA MUNICIPAL DE IPIXUNA



ANOTAÇÃO DE RESPONSABILIDADE TÉCNICA - ART