

FACHADA 3  
ESCALA: 1/75

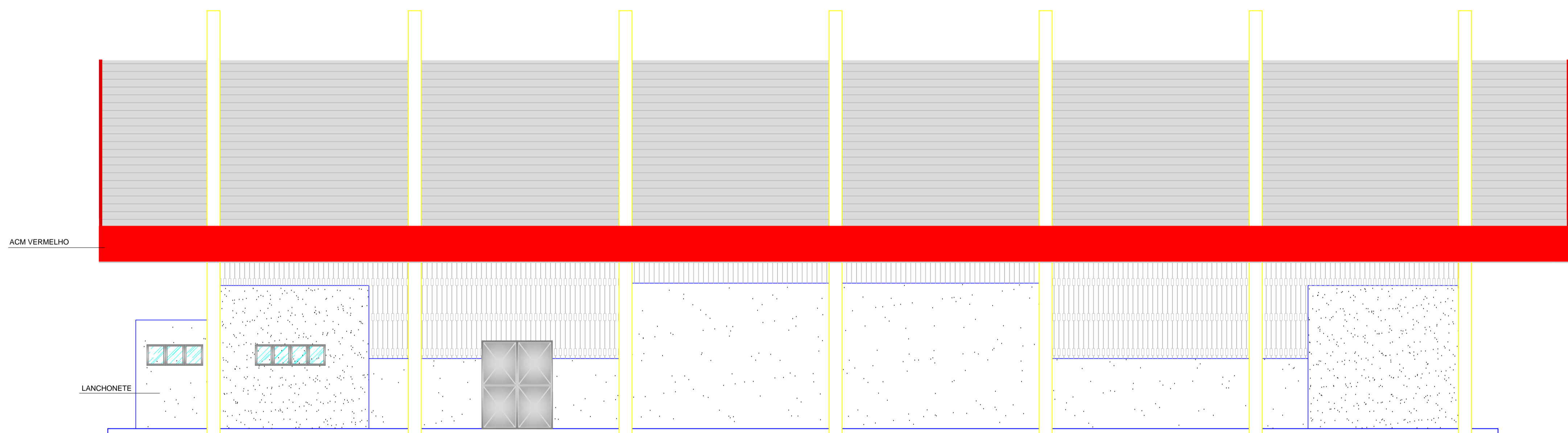

FACHADA 4  
ESCALA: 1/75

PROJETO		CENTRO DE ESPORTE E LAZER		
ADMINISTRAÇÃO		AGUIMAR SILVÉRIO DA SILVA		
ENDEREÇO		MUNICÍPIO DE IPIXUNA/AM		
TÍTULO		CONSTRUÇÃO DE CENTRO DE ESPORTE E LAZER DET.7 - QUADRA (FACHADAS 3 E 4)		REVISÃO
RESPONSÁVEL TÉCNICO	ARQ. URB. ORDEM. TEIXEIRA CAU A 80081-3 RRT- 3039044	DESENHO	JORDANA MAGALHÃES	DATA
				06/2014
		ESCALA	INDICADA	FRANCHA
				05/10