

**NOTA: PROJETO APRESENTADO PARA FINS DE ANÁLISE E ORIENTAÇÃO DA REPROGRAMAÇÃO**

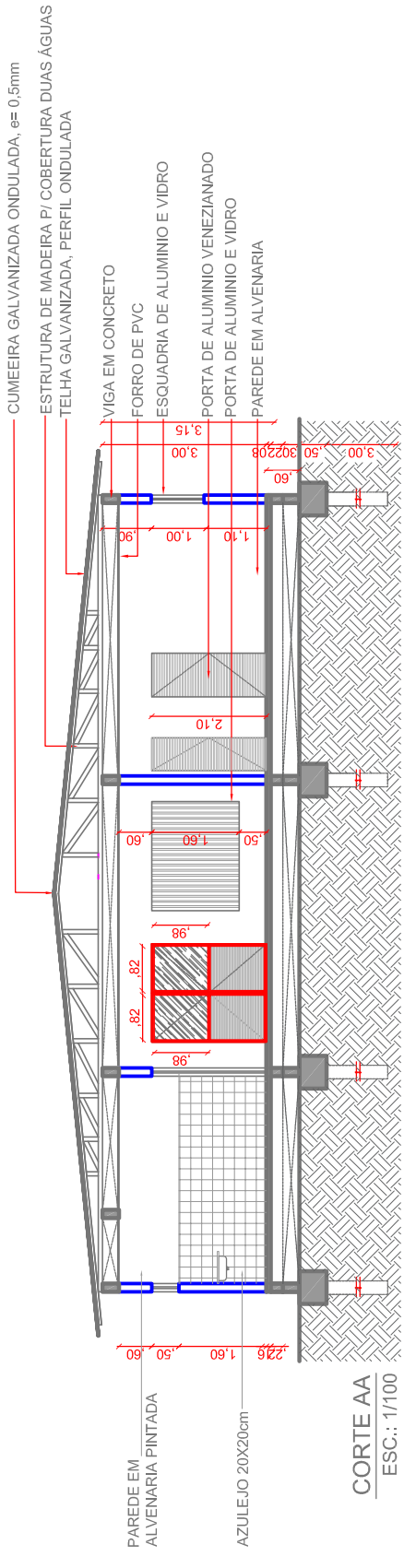

**CORTE AA**  
ESC.: 1/100

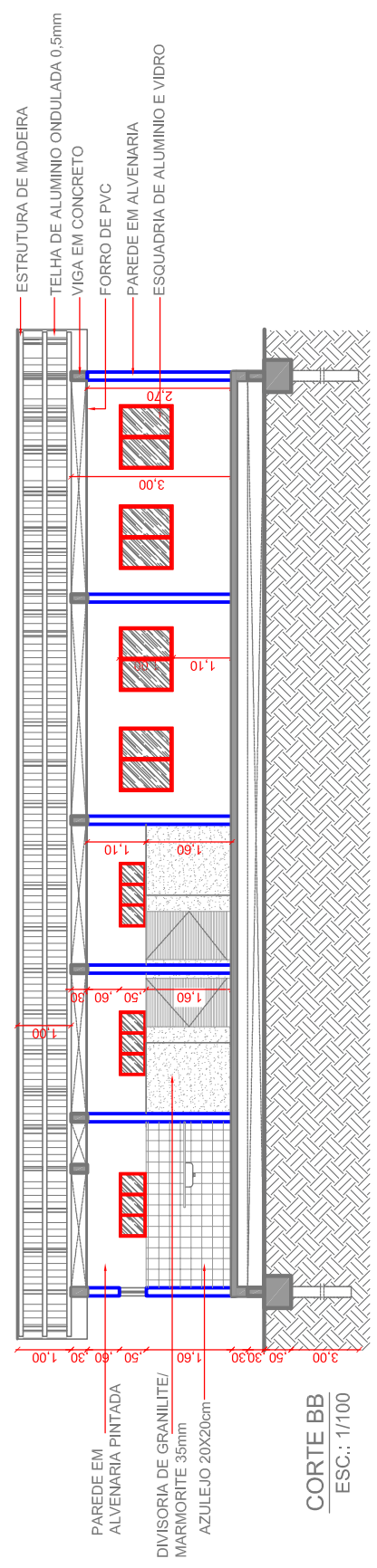

**CORTE BB**  
ESC.: 1/100

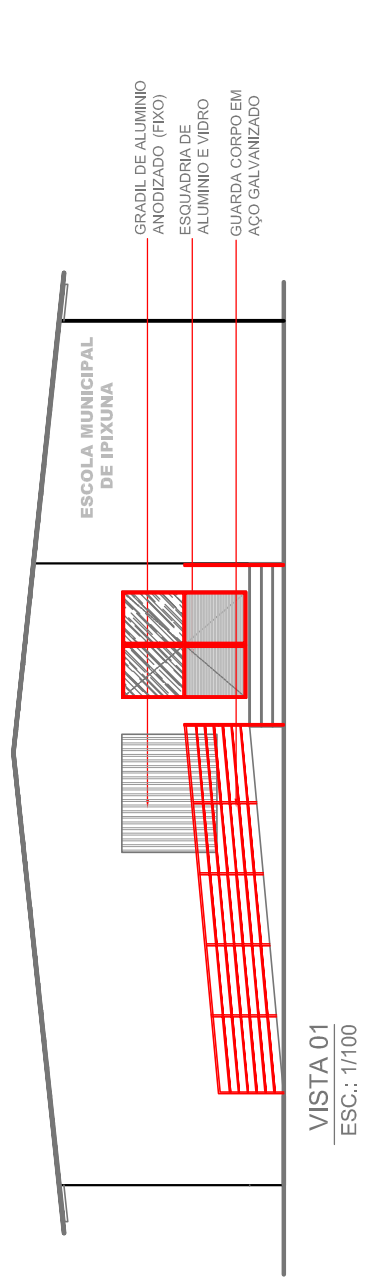

**VISTA 01**  
ESC.: 1/100

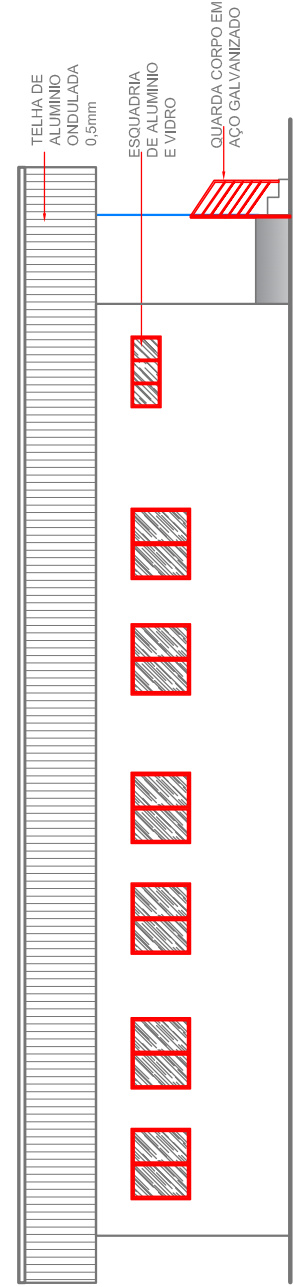

**VISTA 02**  
ESC.: 1/100

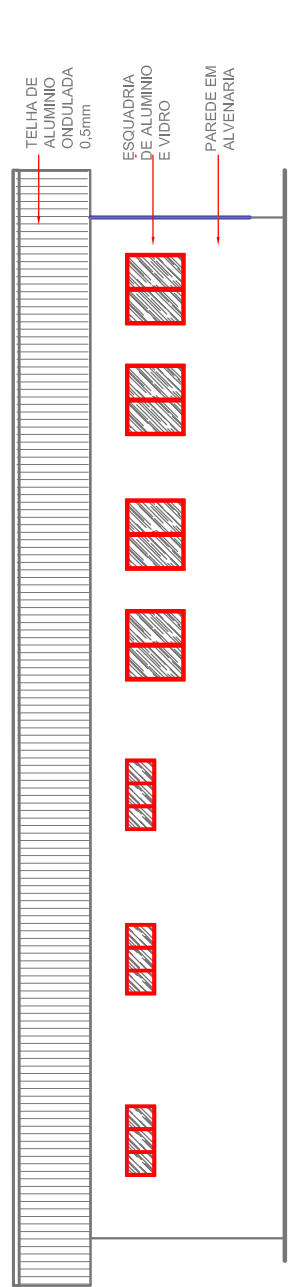

**VISTA 03**  
ESC.: 1/100

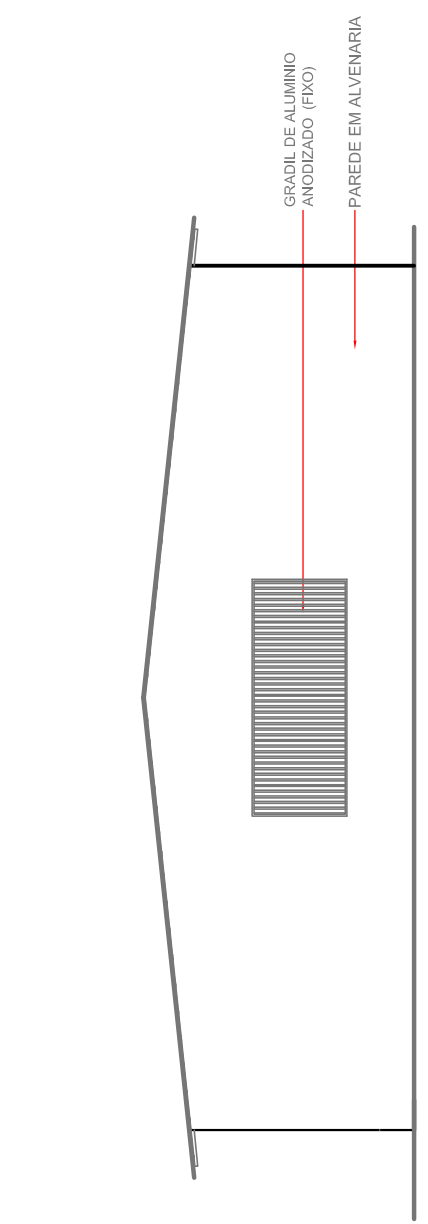

**VISTA 04**  
ESC.: 1/100

 <b>ESTADO DO AMAZONAS</b> <b>PREFEITURA MUNICIPAL DE IPIXUNA</b> <small>JUSTIÇA POR UM NOVO TEMPO</small>		<b>TIPO</b> <b>ARQ</b>	<b>FOLHA</b> <b>3/3</b>	<b>ART</b> AM20220302802
<b>CONVENIENTE:</b> PREFEITURA MUNICIPAL DE IPIXUNA/AM		<b>LOCAL:</b> BAIRRO DA VÁRZEA, ZONA URBANDA DO MUNICÍPIO		
<b>OBRA:</b> <b>CONCLUSÃO DA CONSTRUÇÃO DE ESCOLA MUNICIPAL COM 4 SALAS DE AULA (CORTES E FACHADAS)</b>		<b>ÁREAS:</b> CONSTRUIDA= 257,54m <sup>2</sup> COBERTURA= 302,78m		
<b>AUTOR:</b> ENG. CIVIL JHAMES R. MEDEIROS		<b>DESENHO:</b> LURDIANE MORAES		
<b>V I S T O</b> PREFEITO MUNICIPAL : MARIA DO SOCORRO DE PAULA OLIVEIRA RESPONSÁVEL TÉCNICO: ENG. CIVIL JHAMES R. MEDEIROS		<b>DATA:</b> AGOSTO/ 2019 <b>DM:</b> METRO <b>ESCALA:</b> INDICADA		
		<b>MODIFICAÇÕES</b> A REV 01-NOV/ 2019 B REV 02-NOV/ 2019 C DEZEMBRO/2021 D E F		

  
**Jhames Rêgina Medeiros**  
 Engenheiro Civil  
 CREA / 0208-01AM