

PLANTA A PERMANECER, DEMOLIR E CONSTRUIR  
 ESC.: 1/200

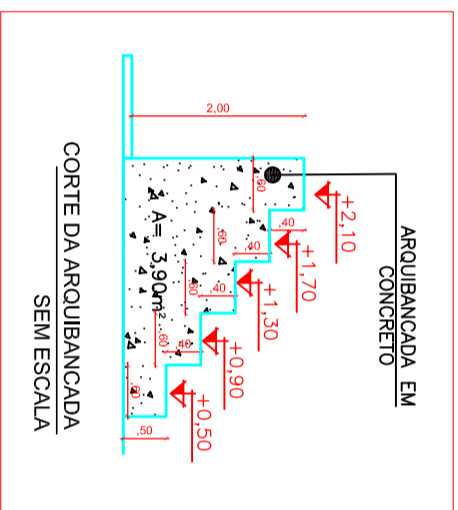

LEGENDA

PERMANECER	—
DEMOLIR	—
CONSTRUIR	—



ESTADO DO AMAZONAS  
 PREFEITURA MUNICIPAL DE IPIXUNA

TIPO  
**ARQ**

FOLHA  
**02**  
 1/2

ART  
 AM20200216277

CONVENIENTE: PREFEITURA MUNICIPAL DE IPIXUNA  
 LOCAL: RUA DOMINGOS BARROSO - SEDE DO MUNICIPIO DE IPIXUNA

OBRA: **CONSTRUÇÃO DE CENTRO DE ESPORTE E LAZER (PLANTA DE PERMANECER, DEMOLIR E CONSTRUIR)**

ÁREAS:  
 A PERMANECER: 302,20m²  
 B DEMOLIR: 1,646,00m²  
 C CONSTRUIR: 2.925,00m²

AUTOR: ENG. CIVIL JHAMES R. MEDEIROS  
 PREFEITO MUNICIPAL: MARIA DO SOCORRO DE PAULA OLIVEIRA  
 RESPONSÁVEL TÉCNICO: ENG. CIVIL JHAMES R. MEDEIROS

DATA: MAIO/2020  
 DIM: METRO  
 ESCALA: INDICADA

*Jhames Rêgina Medeiros*  
 Engenheiro Civil  
 CREA 020940/MG

DIREITOS RESERVADOS - A REPRODUÇÃO OU EXIBIÇÃO NO SÍTIO TOPO OU PARTE DESTA PLANETA, SEM A PERM. AUTORIZAÇÃO DE SEU AUTOR, É PROIBIDA. O USUÁRIO DEVE RESPEITAR AS LEIS DE DÍGITO E FOTÓGRAFIA. O USUÁRIO DEVE RESPEITAR AS LEIS DE DÍGITO E FOTÓGRAFIA. O USUÁRIO DEVE RESPEITAR AS LEIS DE DÍGITO E FOTÓGRAFIA.